

ARCHITTEKTONISCHE DARSTELLUNG

Auswahl an Arbeiten
WS 24/25 SS 25

III

RPTU Kaiserslautern
Fachbereich Architektur
Lehrstuhl Architektonische Darstellung und Entwerfen

Prof. Alexander Bartscher

Dipl. Ing. Eva Hagen
Dipl. Ing. Konrad Peter
M.Sc. Dorota Rudowicz

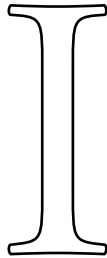

Strich



Transformation



Verortung

MUTSCHLER

- Übung Strich

In der Übung – Strich geht es um die Digitalisierung historischer Zeichnungen von Carlfried Mutschler. Jeder Studierende arbeitet in einer Gruppe von 3 oder 4 Personen, die einem bestimmten Bauwerk zugewiesen wird. Zunächst müssen die wesentlichen Zeichnungen nachgezeichnet werden, die später als Grundlage für das 3D-Modellieren der Gebäude dienen. Der Arbeitsprozess umfasst mehrere Schritte: Die Fotografien der Zeichnungen müssen zuerst in Photoshop begradigt werden. Anschließend müssen sie in Rhino korrekt skaliert werden, wobei auf die Maßketten geachtet werden muss. Danach wird ein Raster erstellt und die wichtigsten Elemente werden auf der vorgegebenen Layerstruktur ordentlich sortiert. Ziel ist es, eine präzise digitale Darstellung der historischen Zeichnungen zu erhalten, die als Basis für die weitere 3D-Modellierung dient.

40 Helmholtzgymnasium

1968



nachgezeichnet von Madita Stuppi

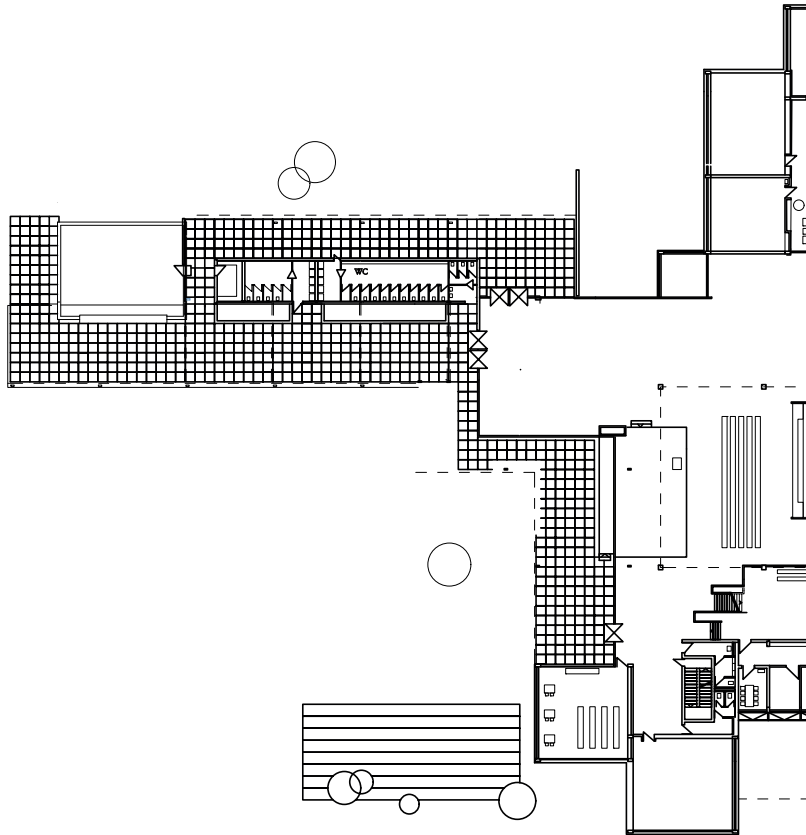

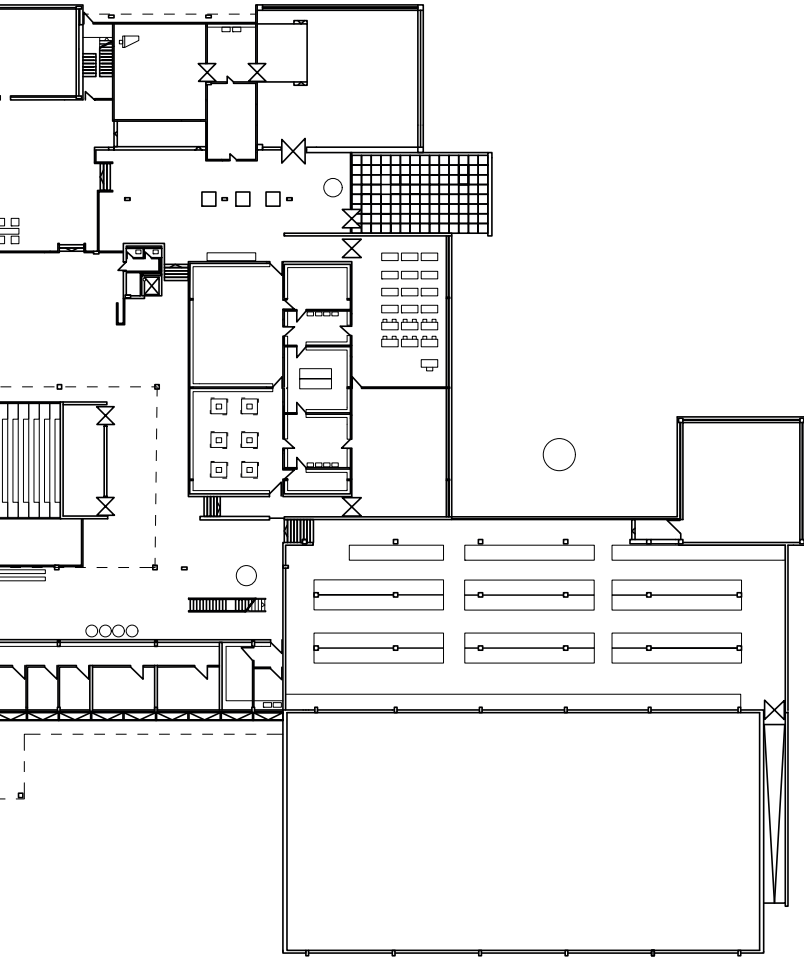

nachgezeichnet von Janina Waldinger

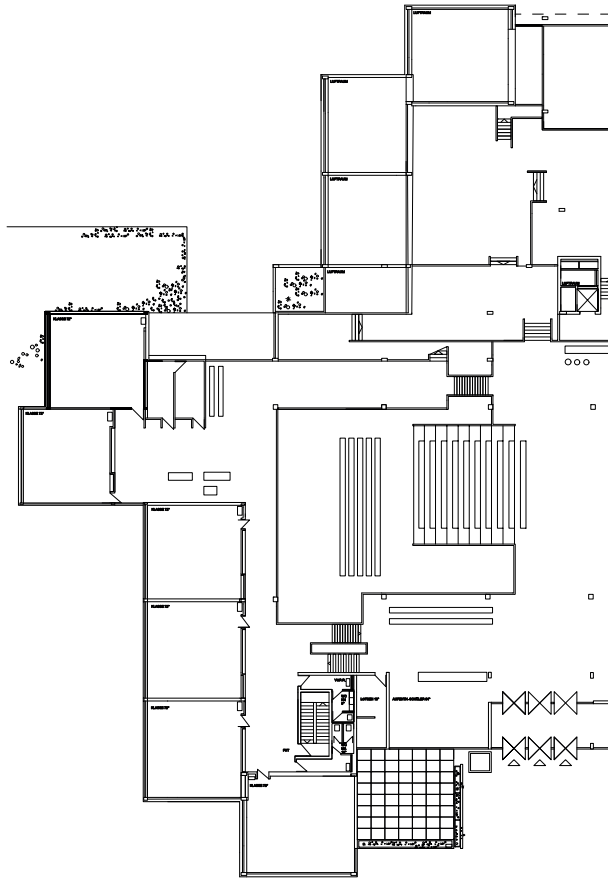

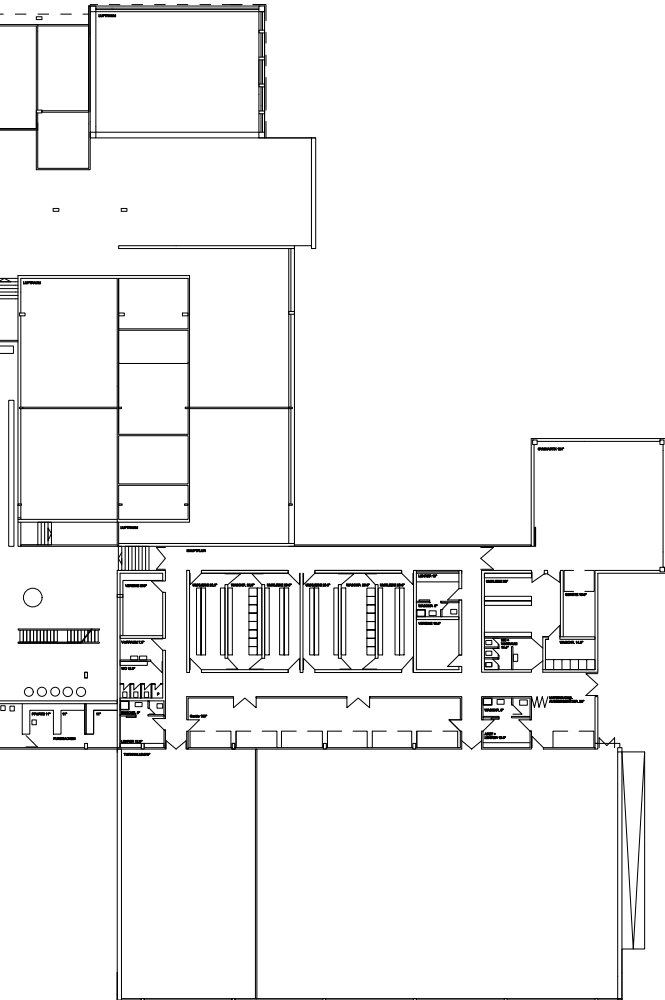

nachgezeichnet von aJayarubaraja, Shaalini

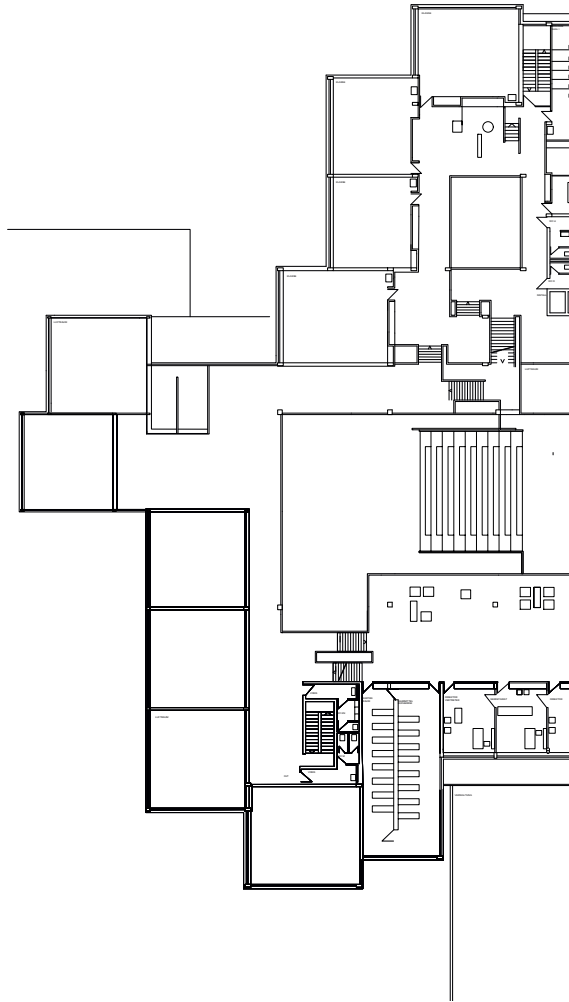

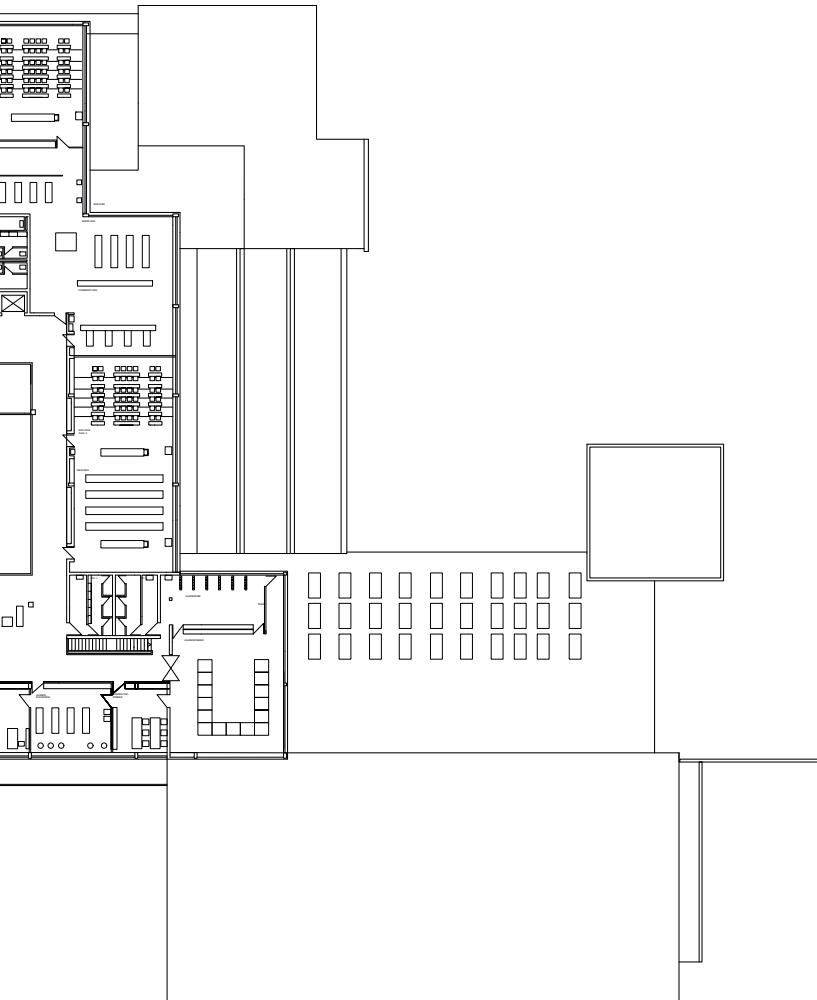

nachgezeichnet von Dogan, Elif-Nur

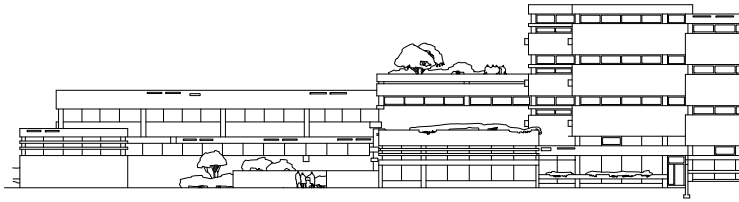
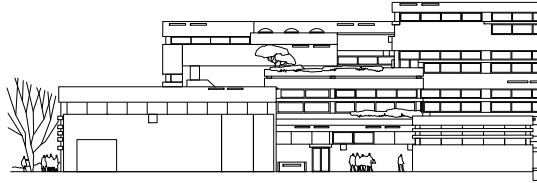

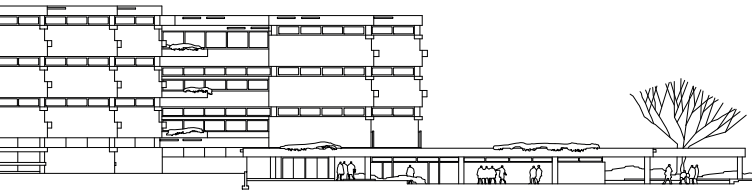
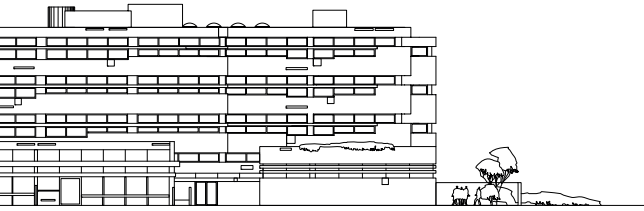

nachgezeichnet von Edelhoff, Laura und Stuppi, Madita

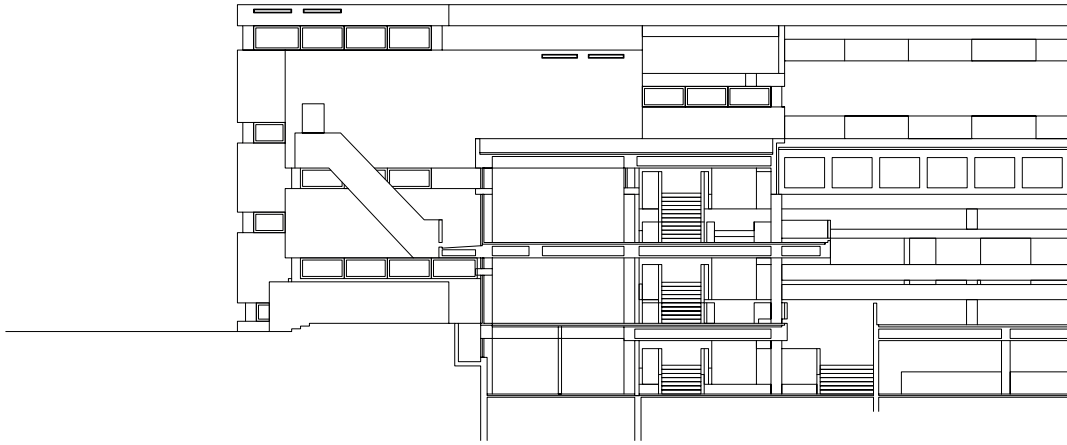

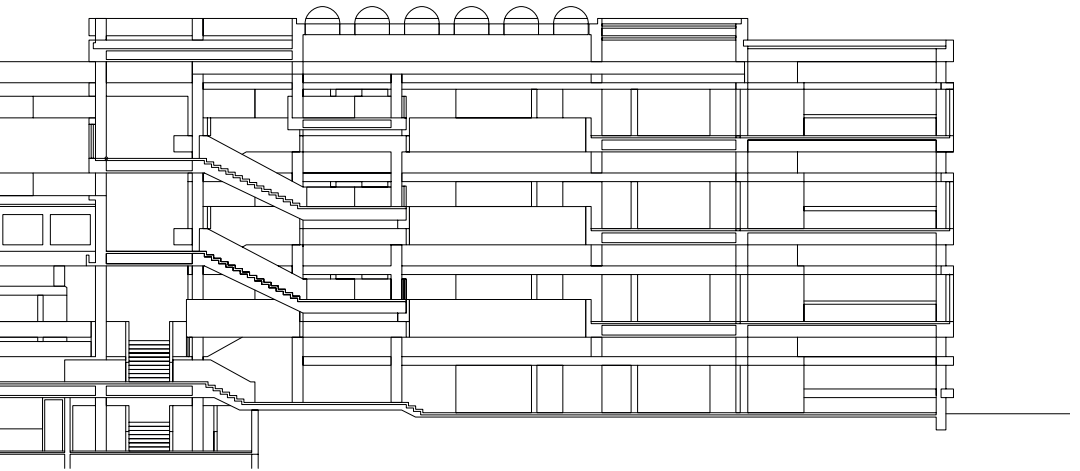

nachgezeichnet von Becker, Maja

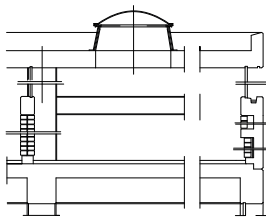
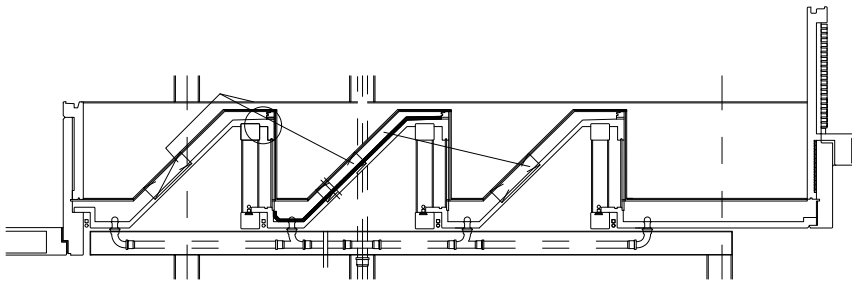

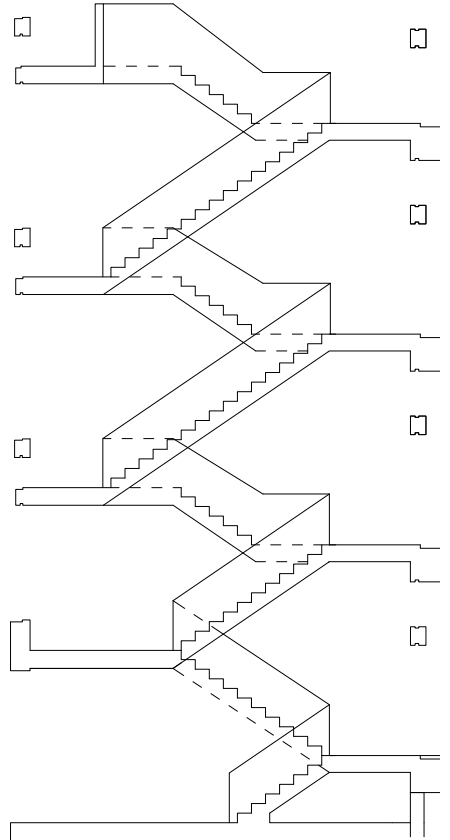
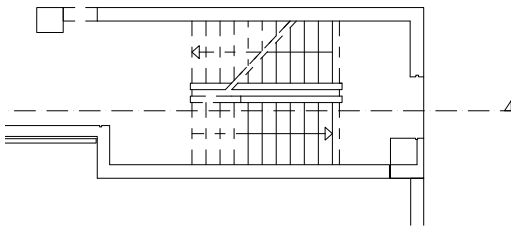

nachgezeichnet von Becker, Maja Edelhoff, Laura und Stuppi,

Wohnüberbauung Herzogenried

Block A, 1975



nachgezeichnet von Johannes Koch

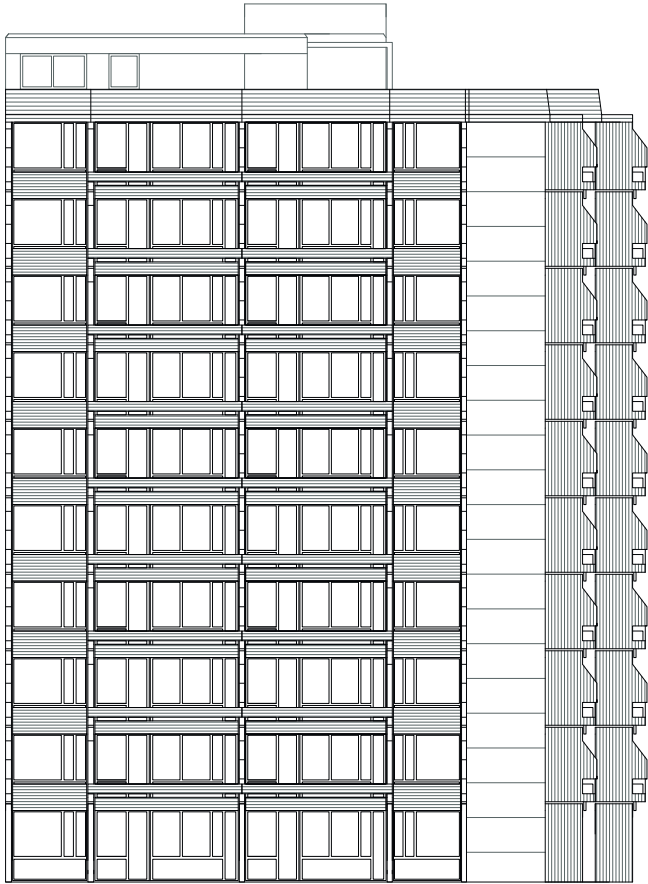

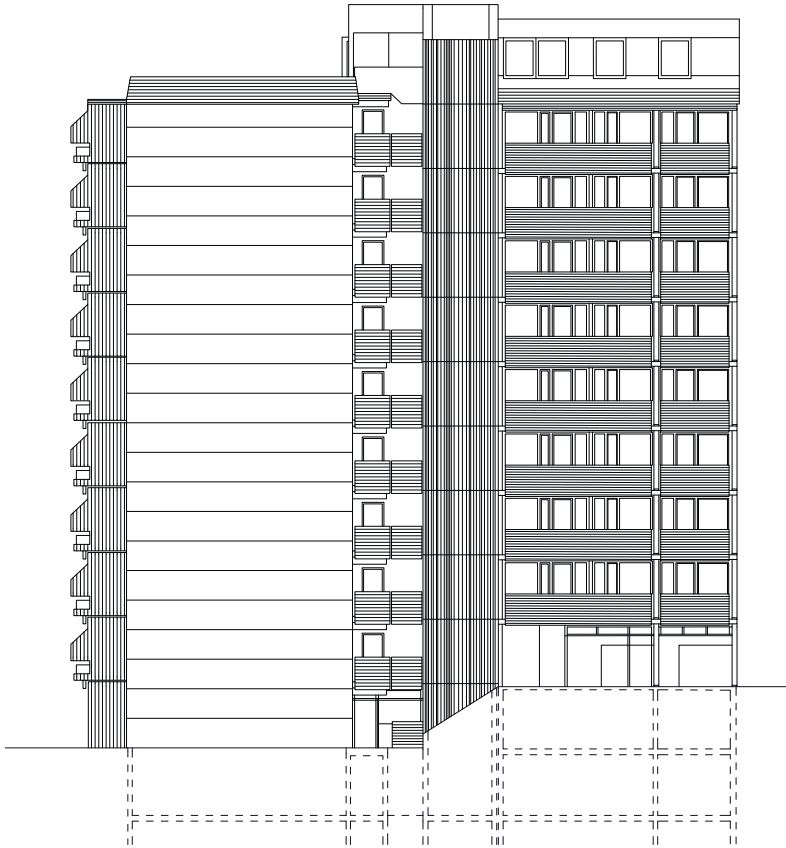

nachgezeichnet von Thoretz, Melissa

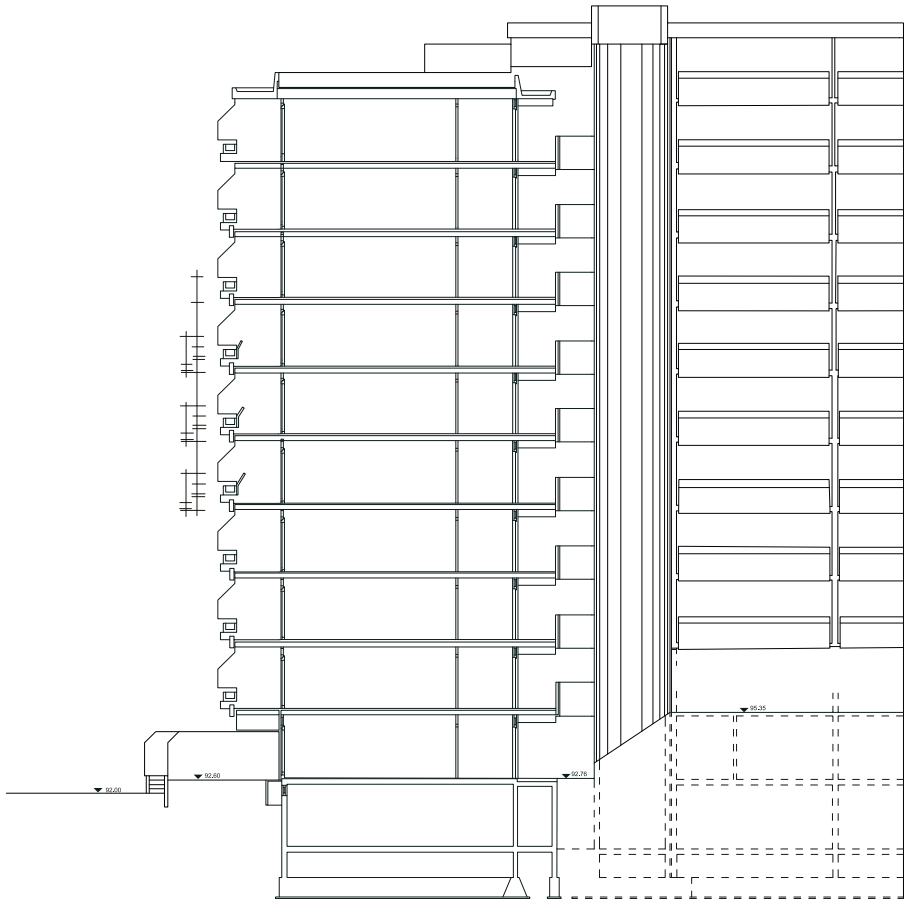

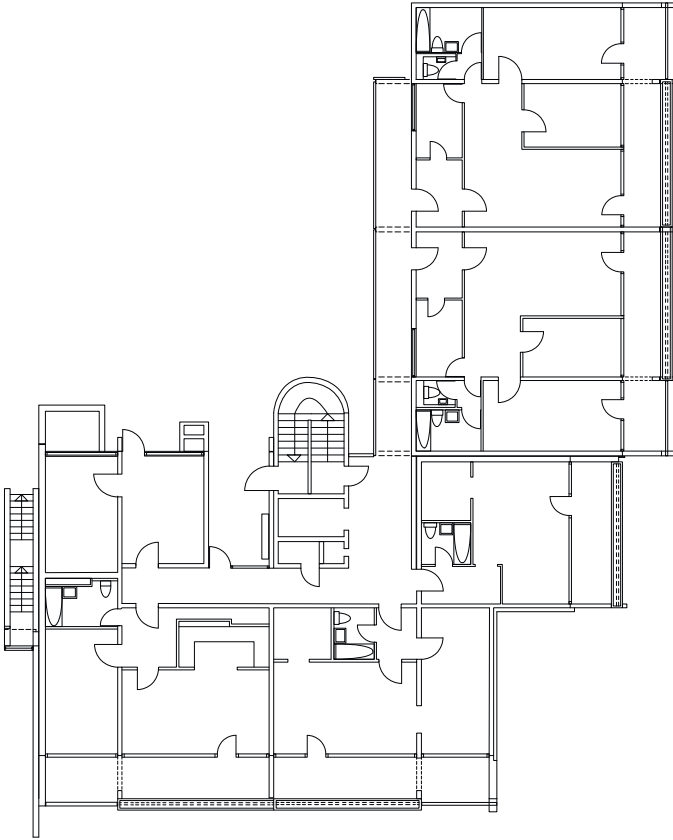

nachgezeichnet von Fresto, Darlene

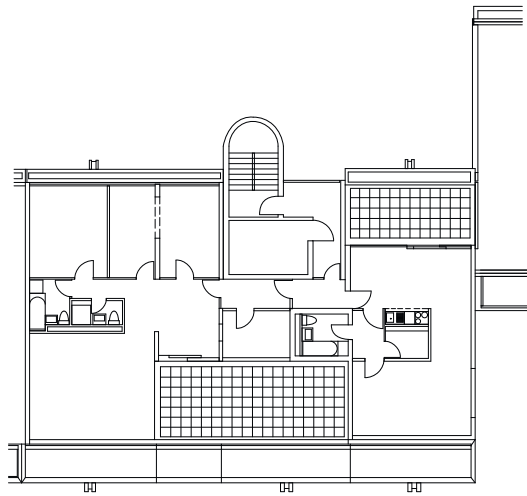

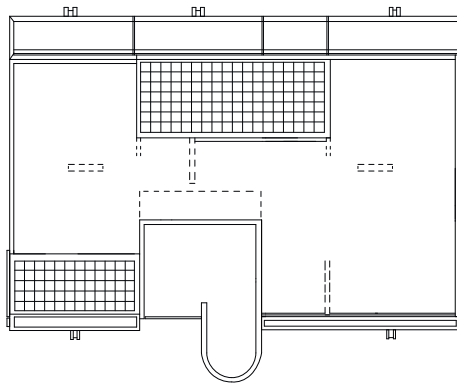

nachgezeichnet von Fresto, Darlene

36 Haus König

1962



nachgezeichnet von Jakob Kloz

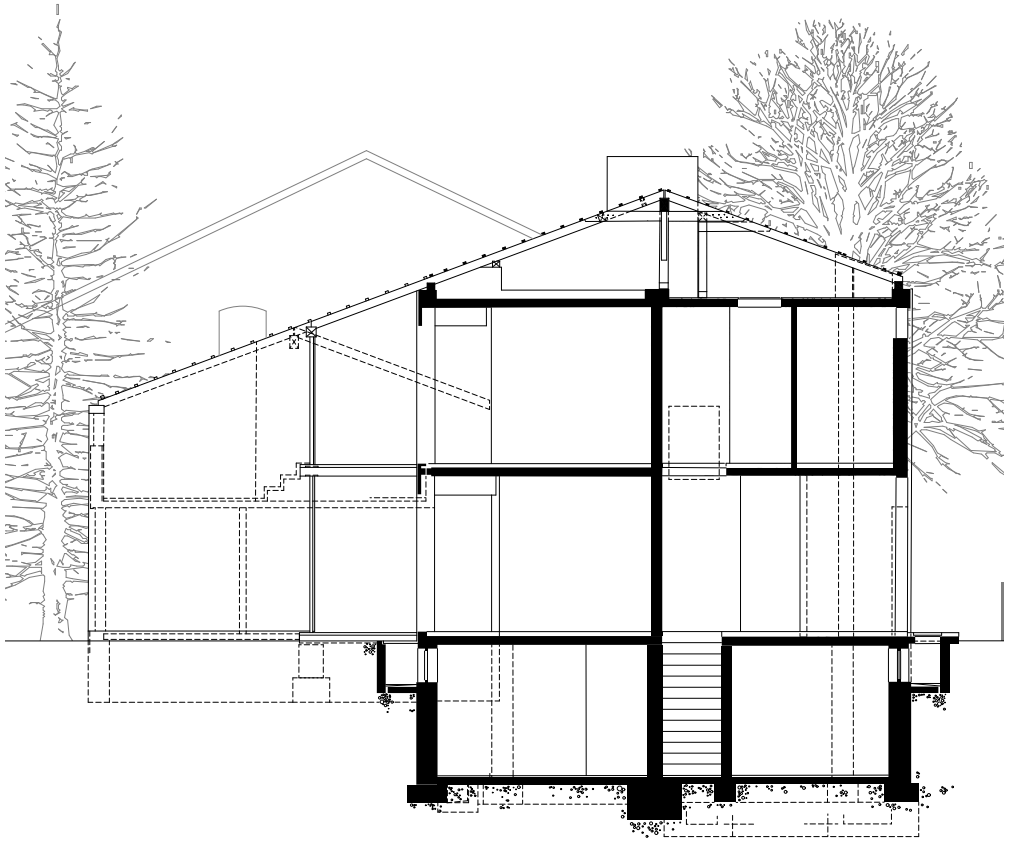

Schnitt / Ansicht Ost

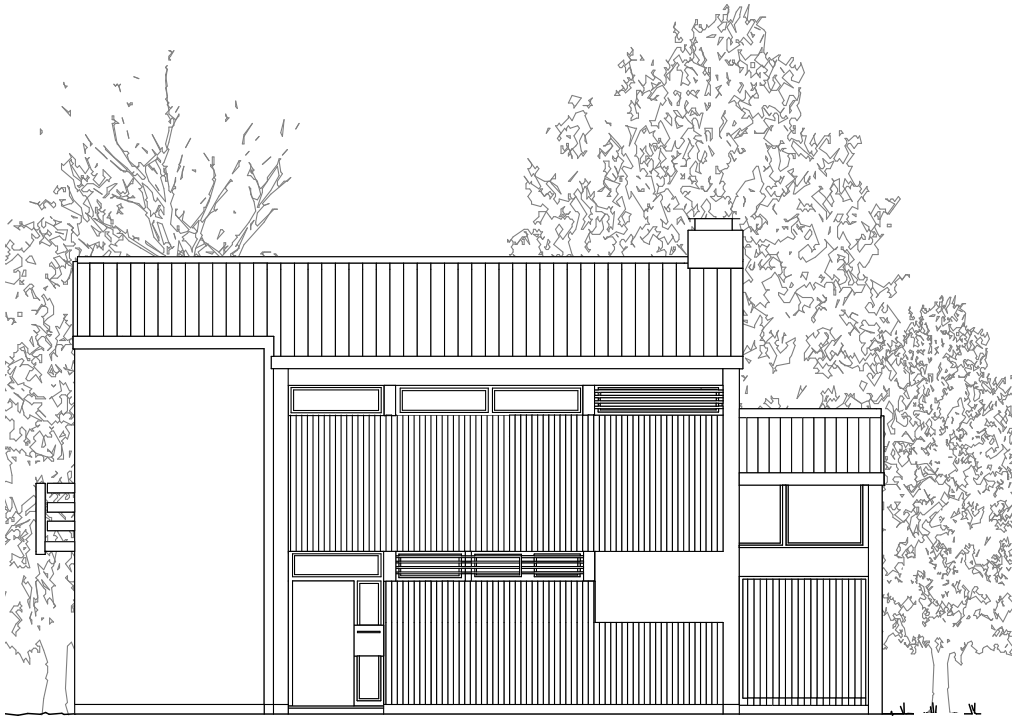

nachgezeichnet von Scheidt, Felix, Jakob Kloz

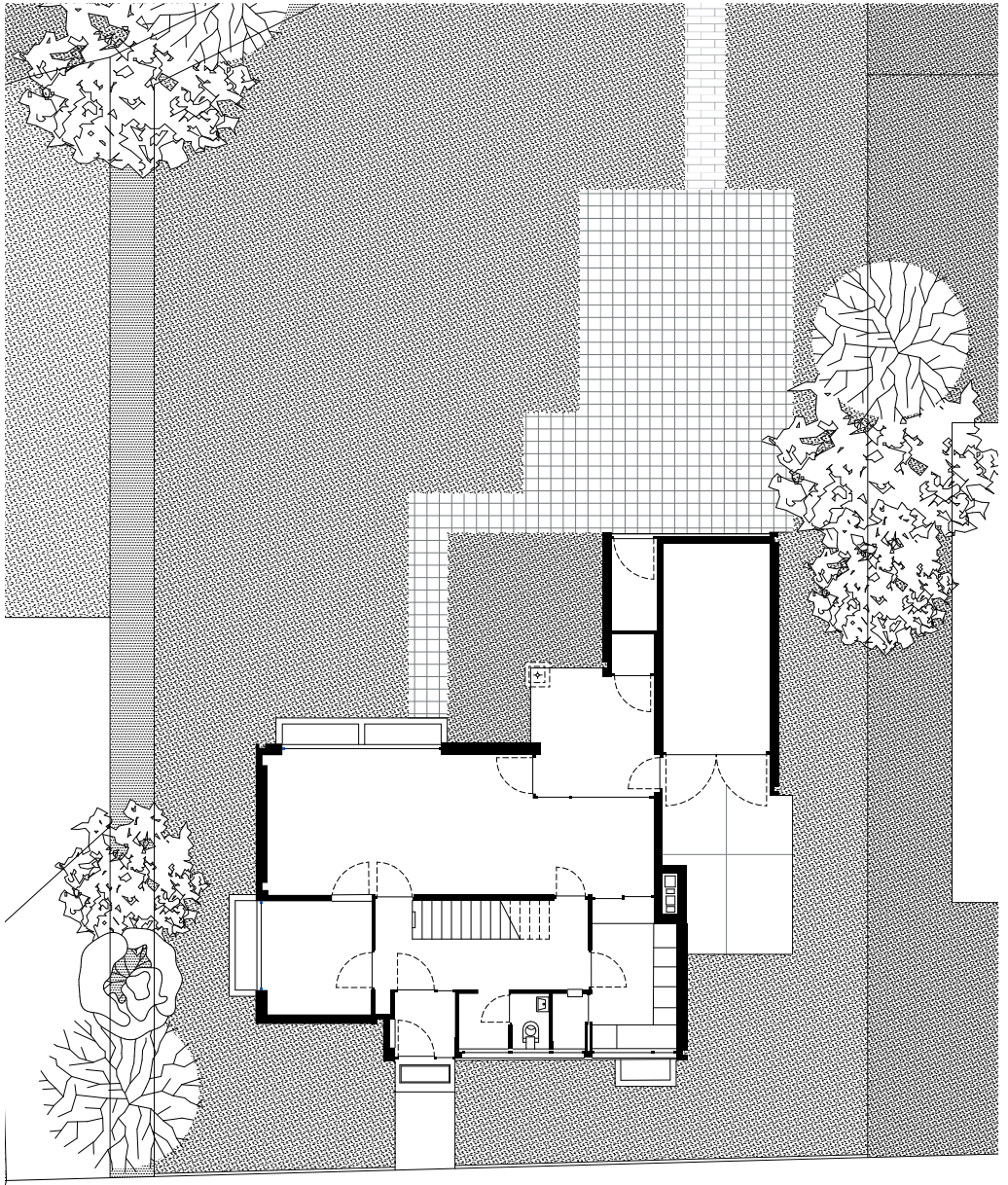

Grundriss / Ansicht Nord

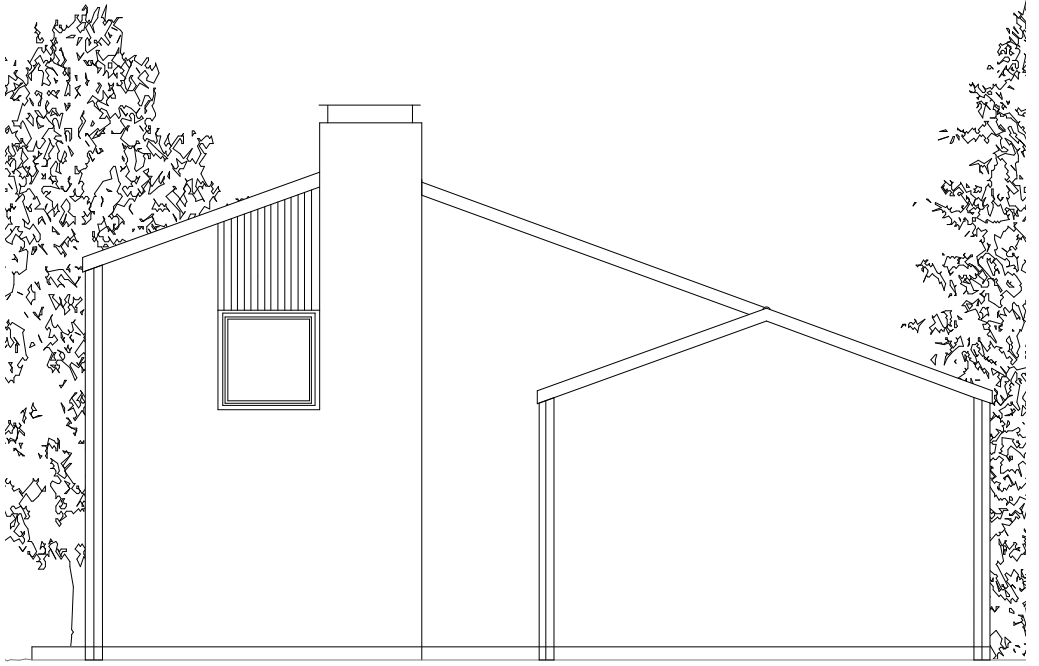

nachgezeichnet von Scheidt, Felix, Jakob Kloz

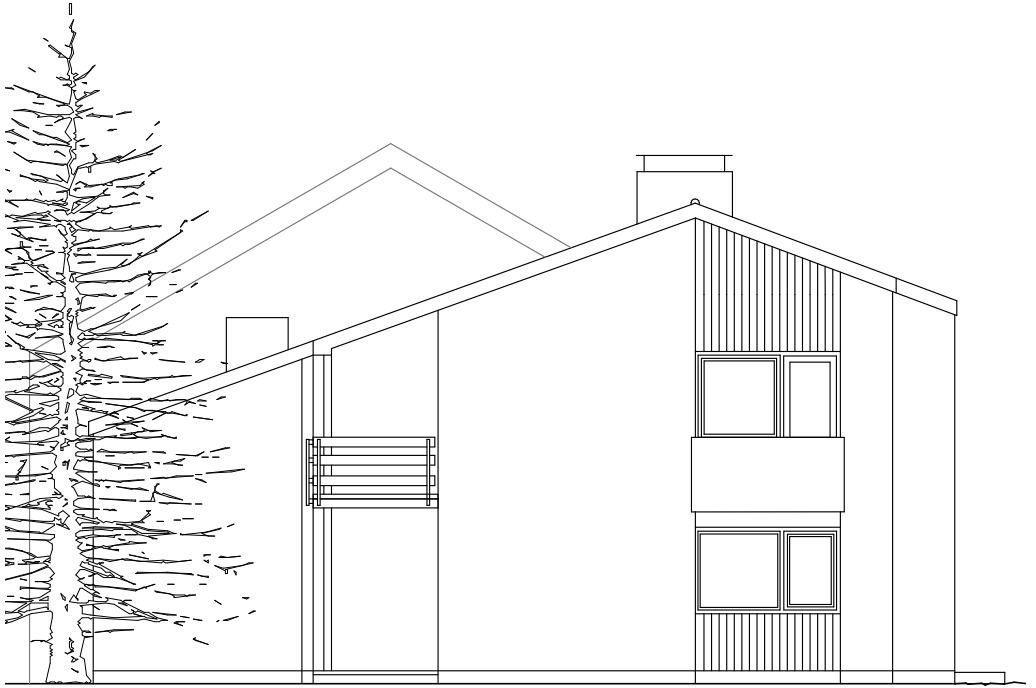

Ansicht Süd / Ansicht West



nachgezeichnet von Scheidt, Felix, Walther, Magnus

41 Lukaskirche

1968

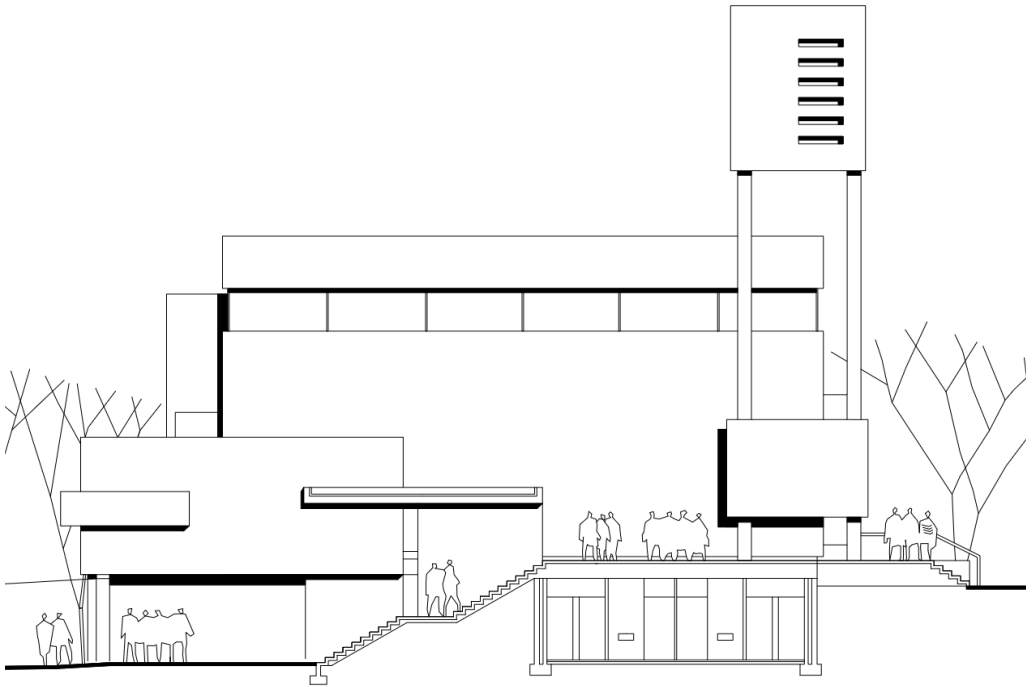

nachgezeichnet von Marlen Straßer

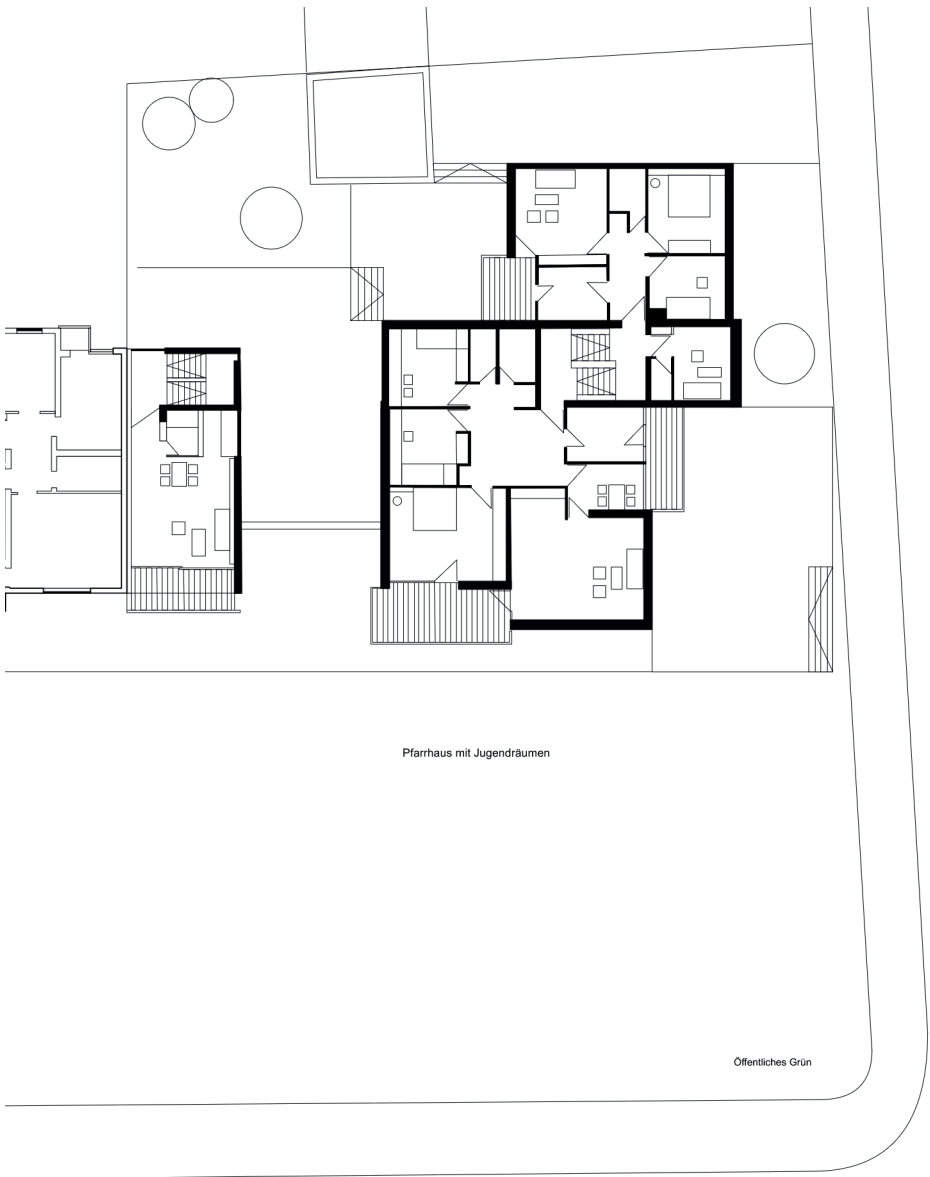

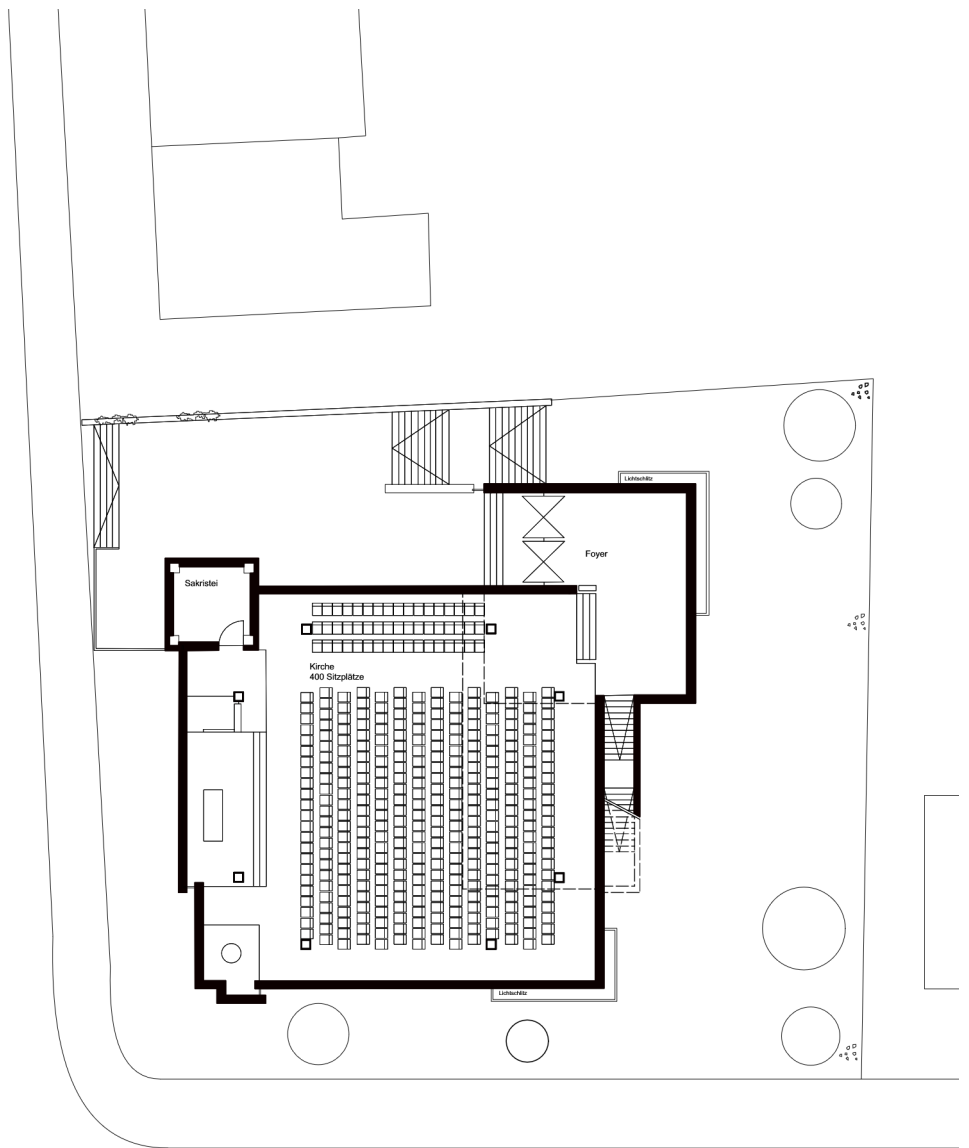

nachgezeichnet von Alina Korfmann

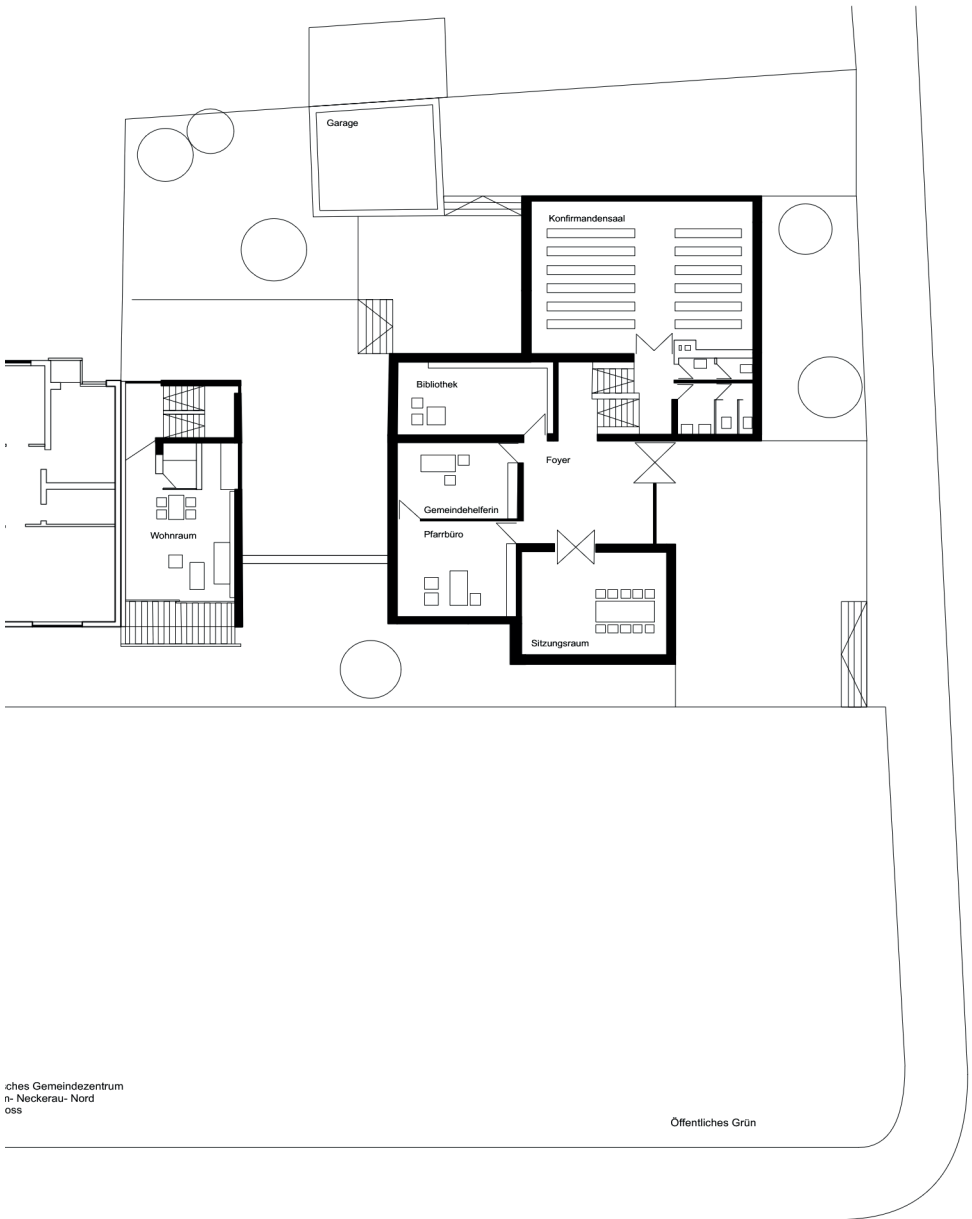

ches Gemeindezentrum
n- Neckerau- Nord
oss

Öffentliches Grün

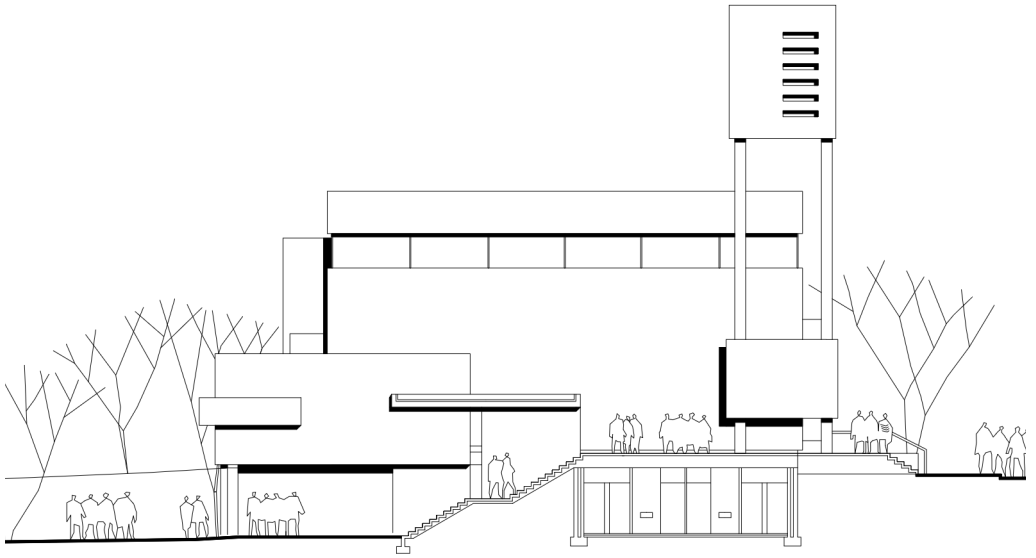

NORD-WESTEN KIRCHE MIT GEMEINDESAL



nachgezeichnet von Alina Korfmann

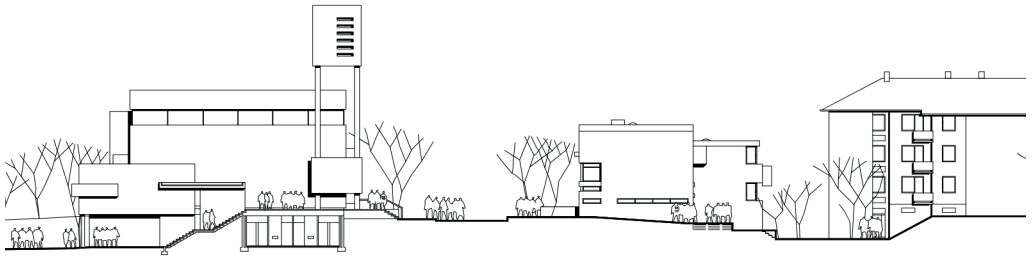

NORD-WESTEN KIRCHE MIT GEMEINDERHAUS

NORD-WESTEN Pfarrraum mit Jugendräumen

NORD-WESTEN ANBAU

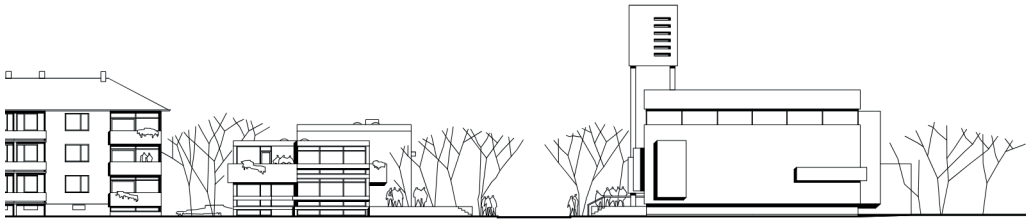

SÜD-OSTEN ANBAU

SÜD-OSTEN Pfarrraum mit Jugendräumen

SÜD-OSTEN KIRCHE MIT GEMEINDERHAUS

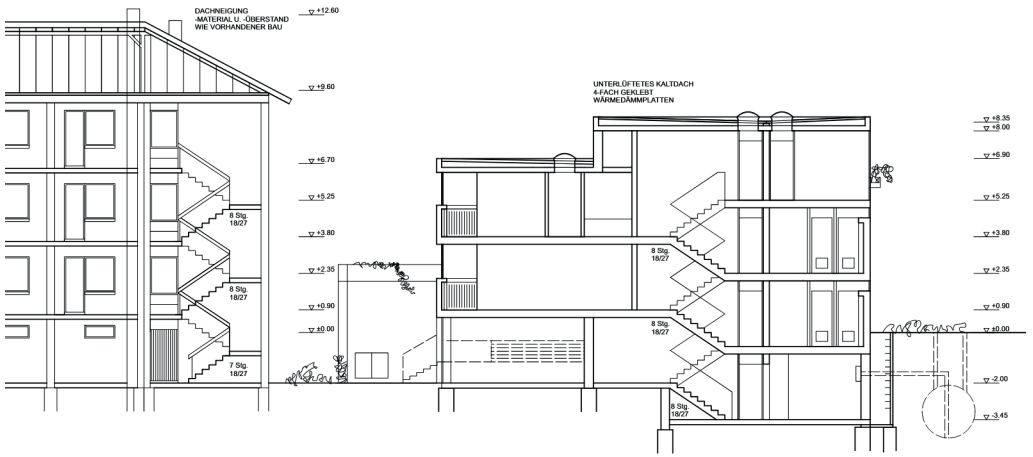

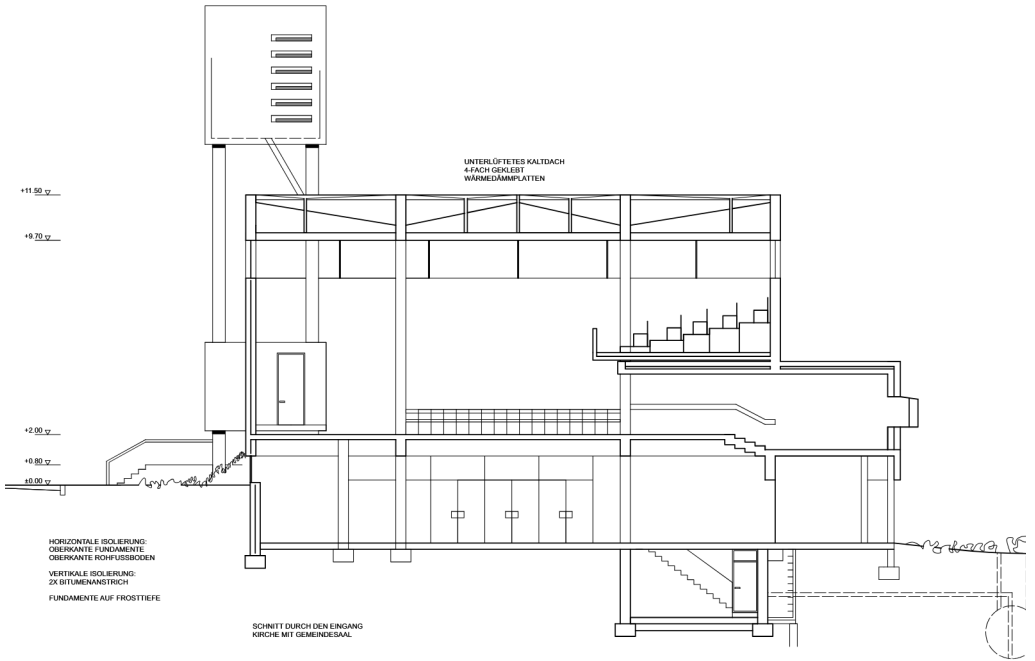

nachgezeichnet von Alina Korfmann

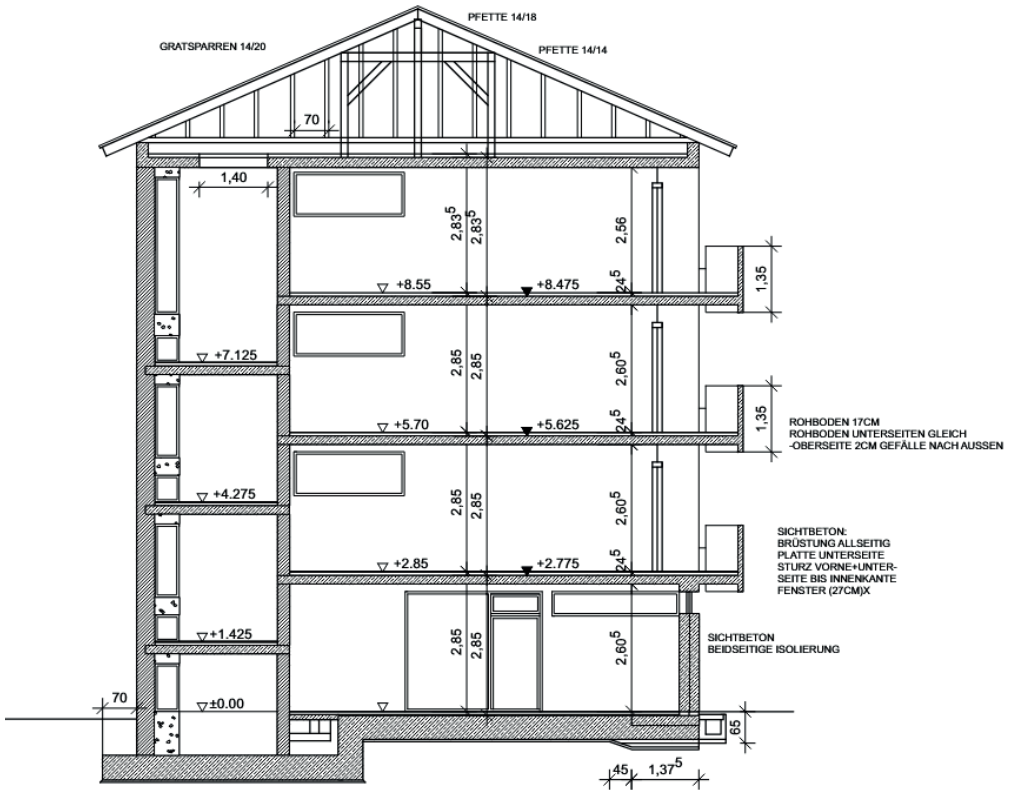

Schnitt Schwesterhaus / Treppenhaus

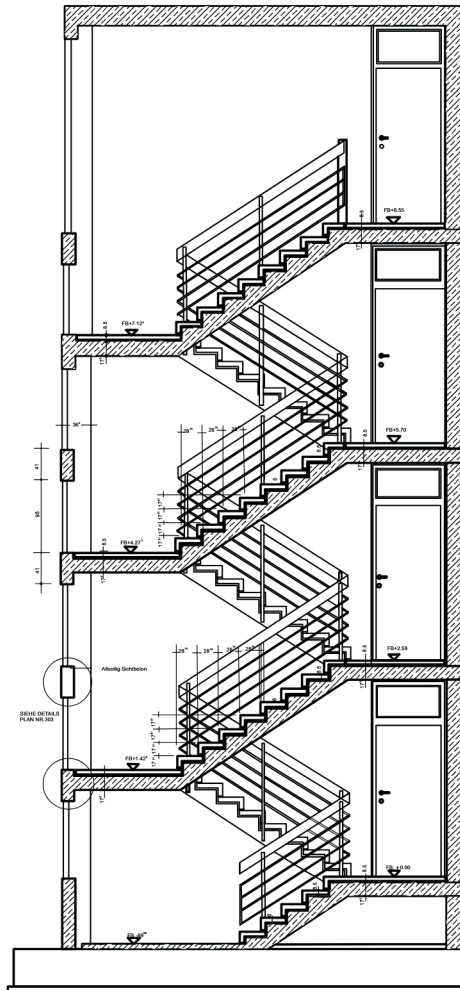

nachgezeichnet von Lisa Kleinert, Angelina Herrmann

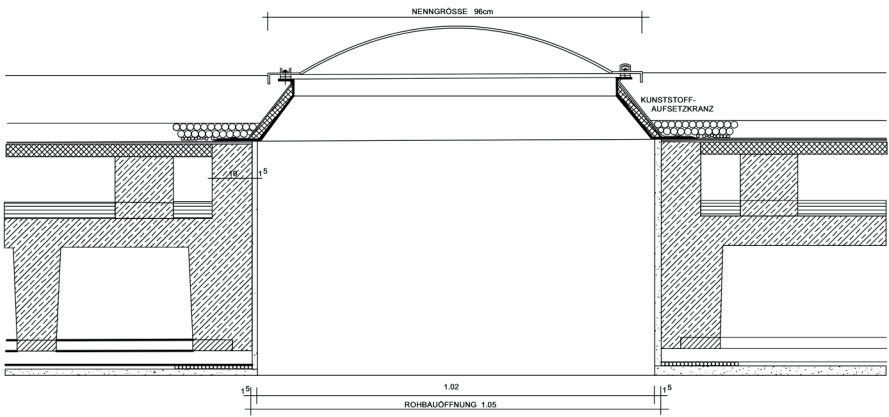

Schnitt Kuppel / Treppenhaus

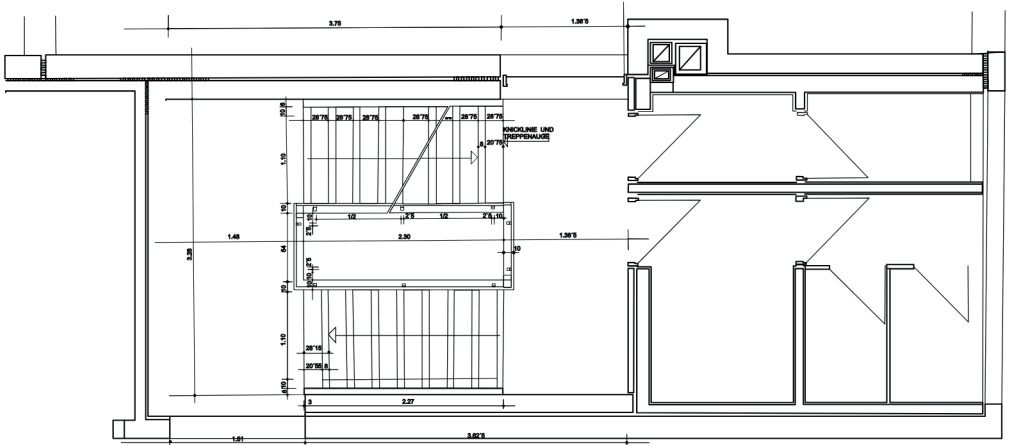

nachgezeichnet von Angelina Herrmann

11 M4.6 Wohnhaus Böhm

1960

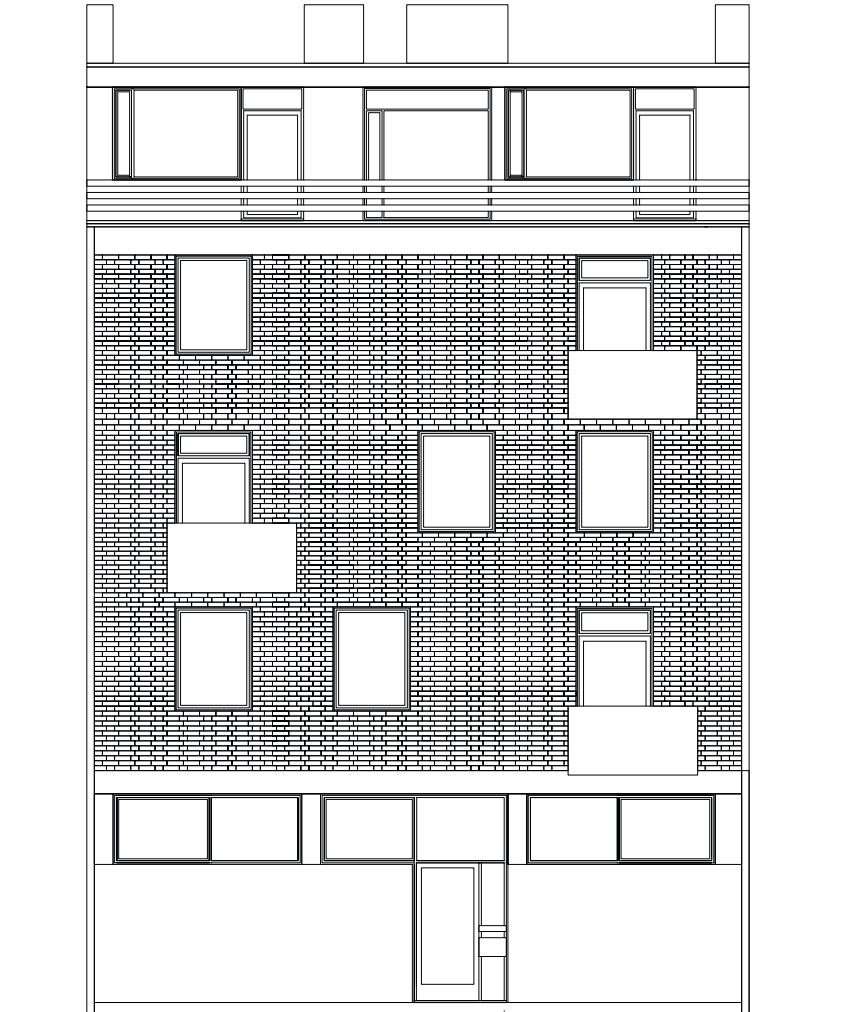

nachgezeichnet von Hans Adrian

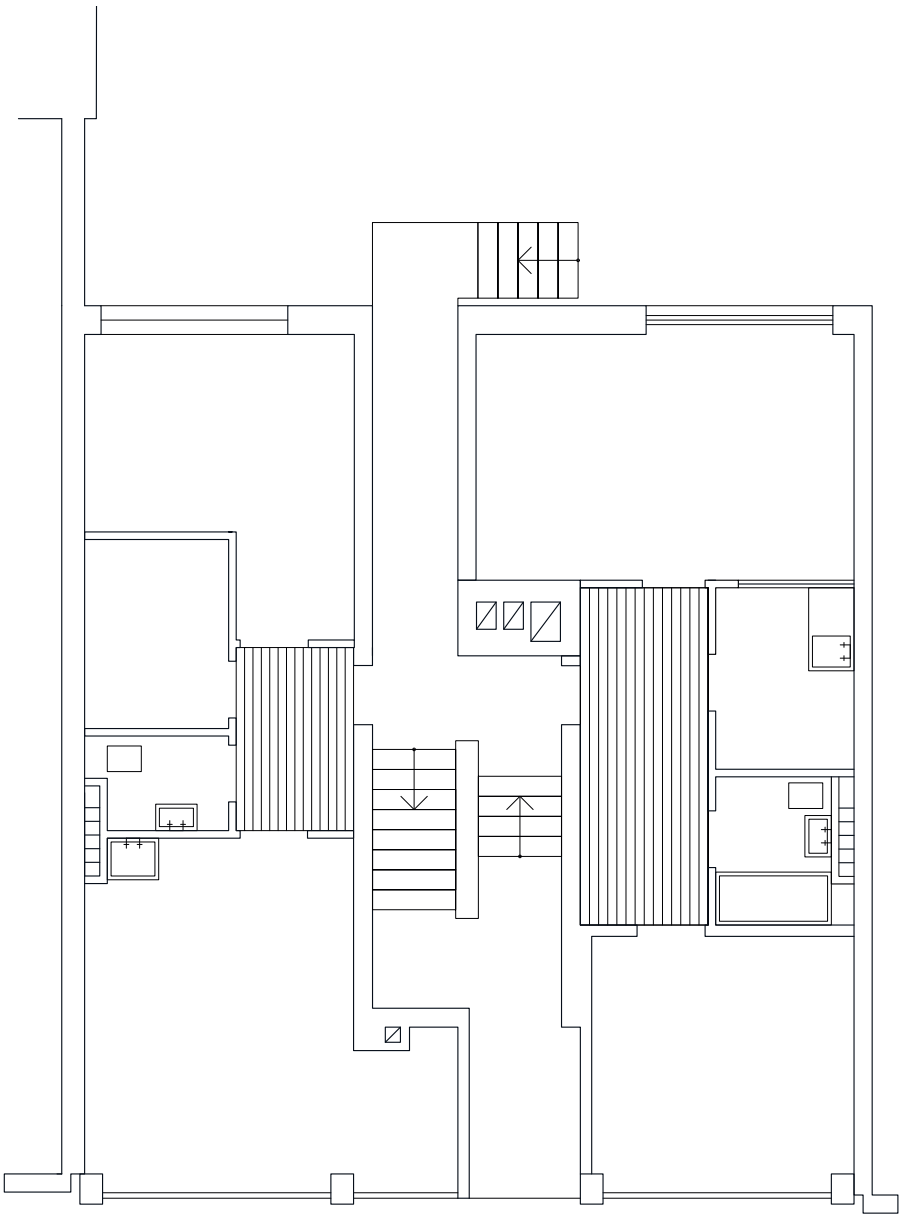

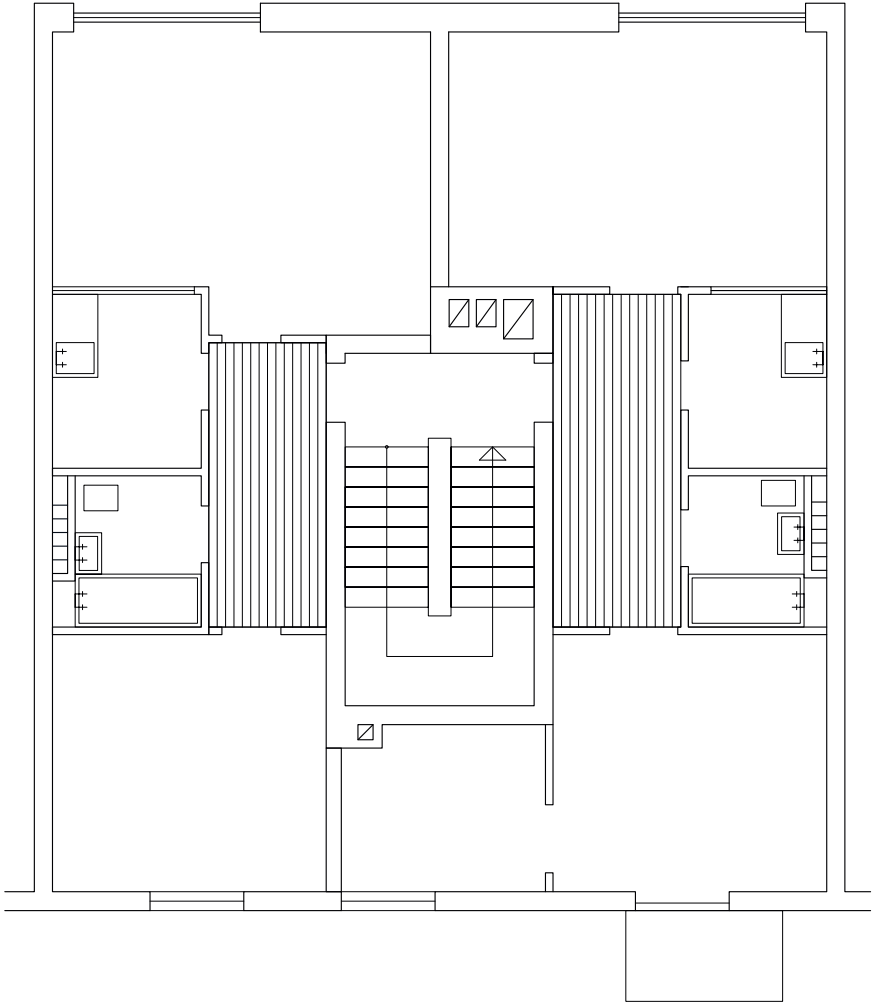

nachgezeichnet von Hans Adrian , Victor Moyer

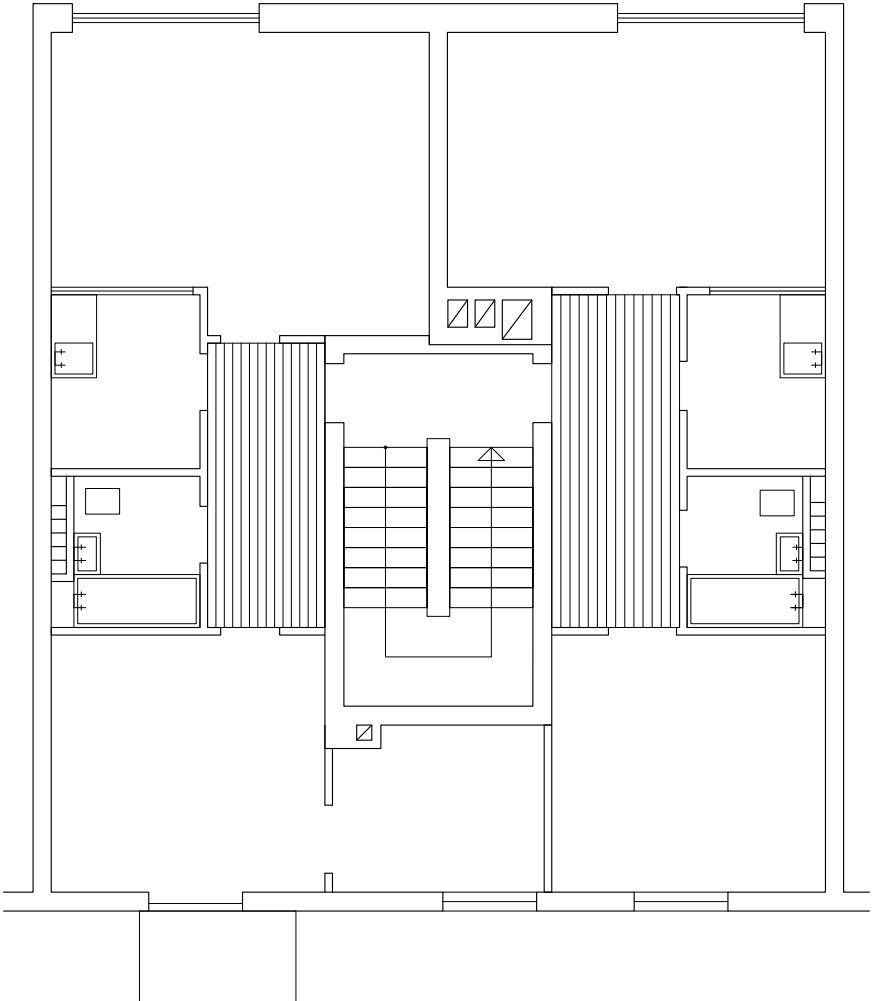

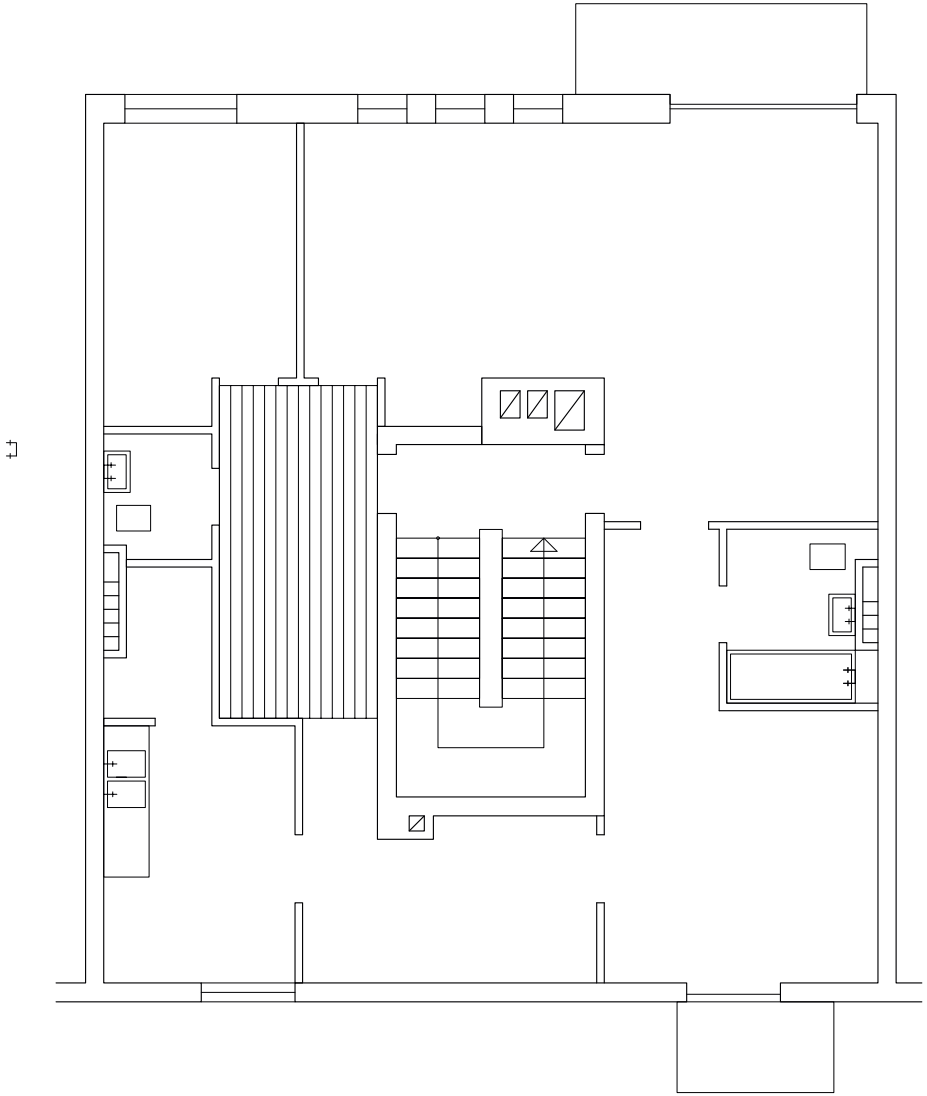

nachgezeichnet von Hans Adrian , Victor Moyer

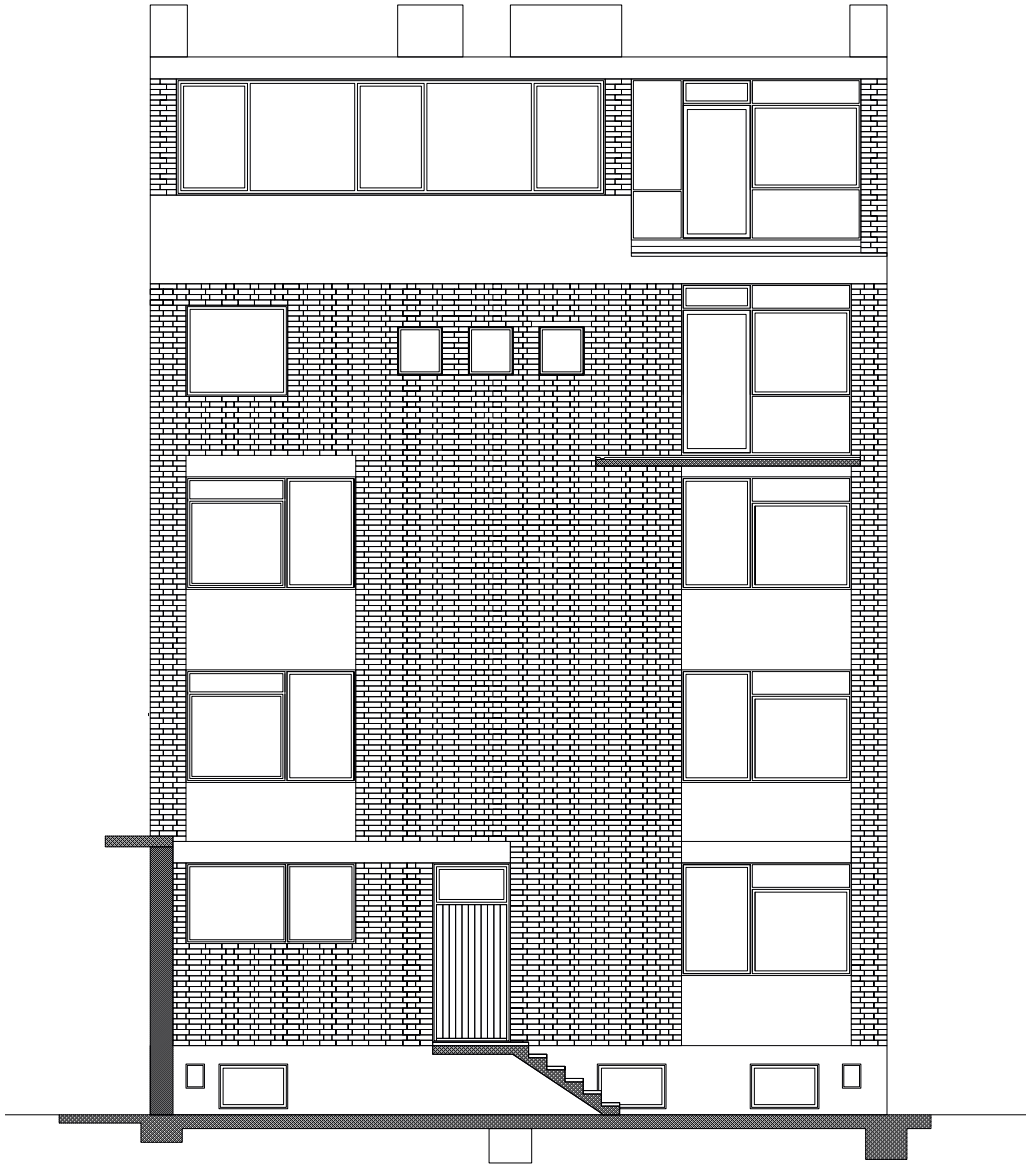

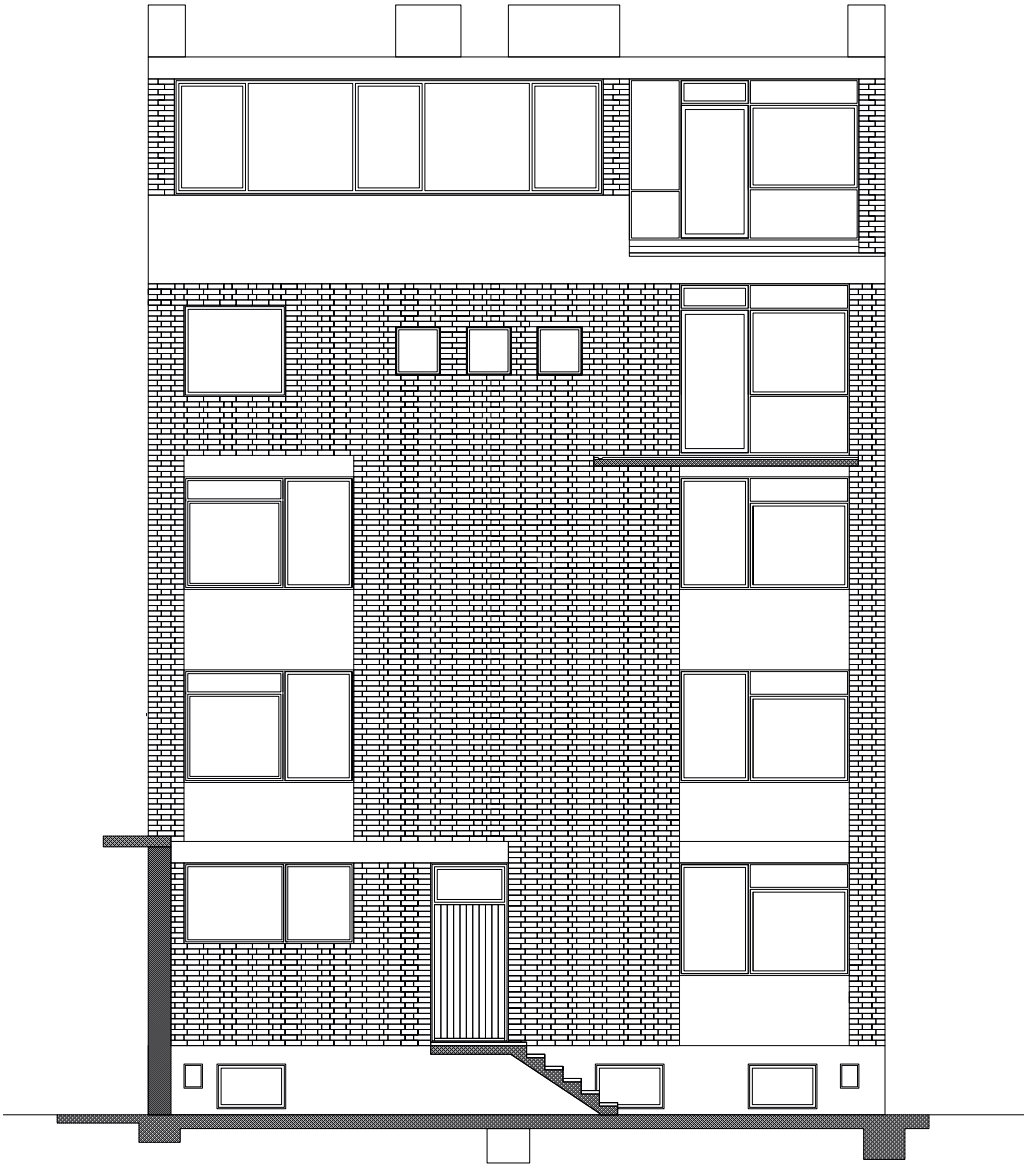

nachgezeichnet von Hans Adrian

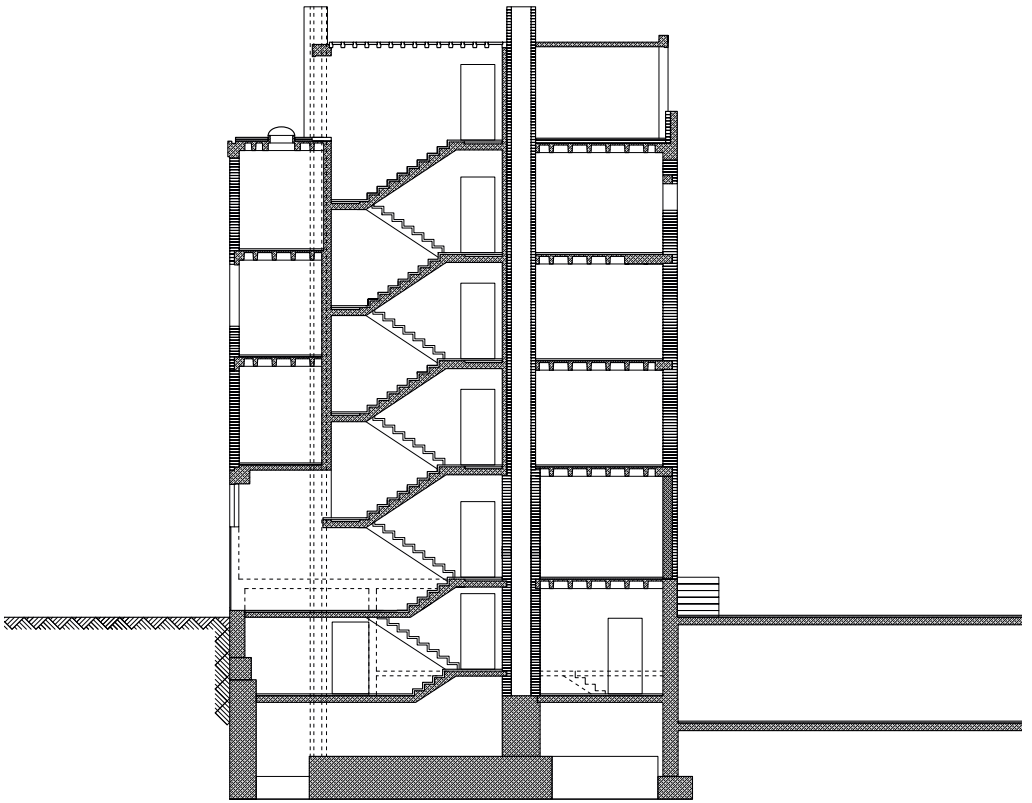

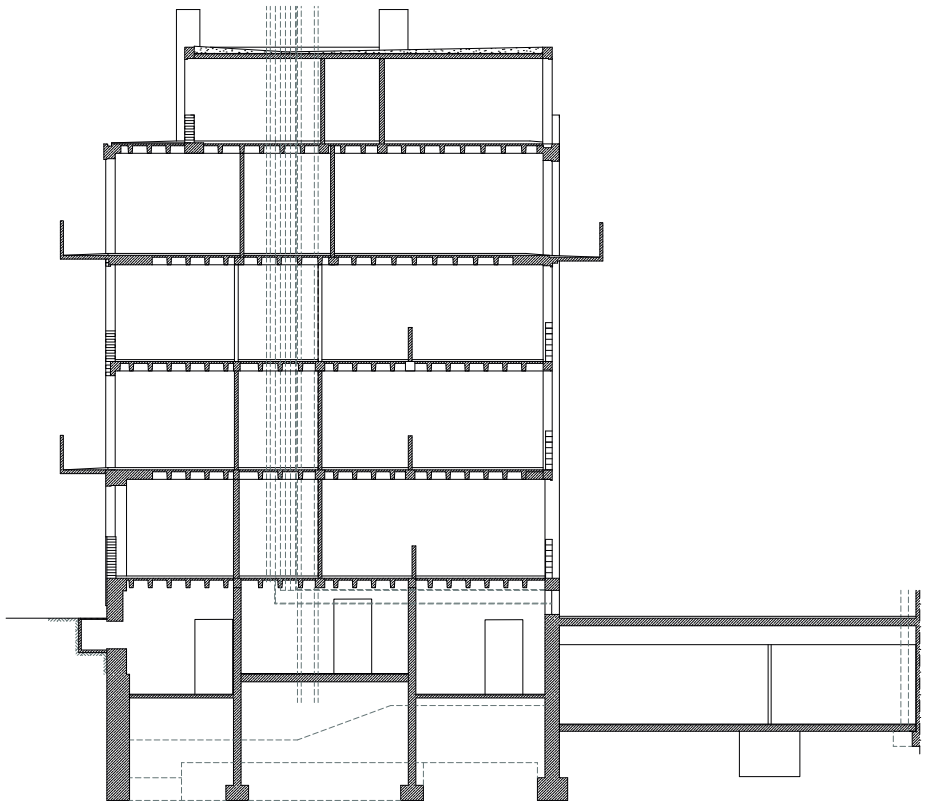

nachgezeichnet von Hans Adrian

Haus Wagner

1962



nachgezeichnet von Larissa Dietrich

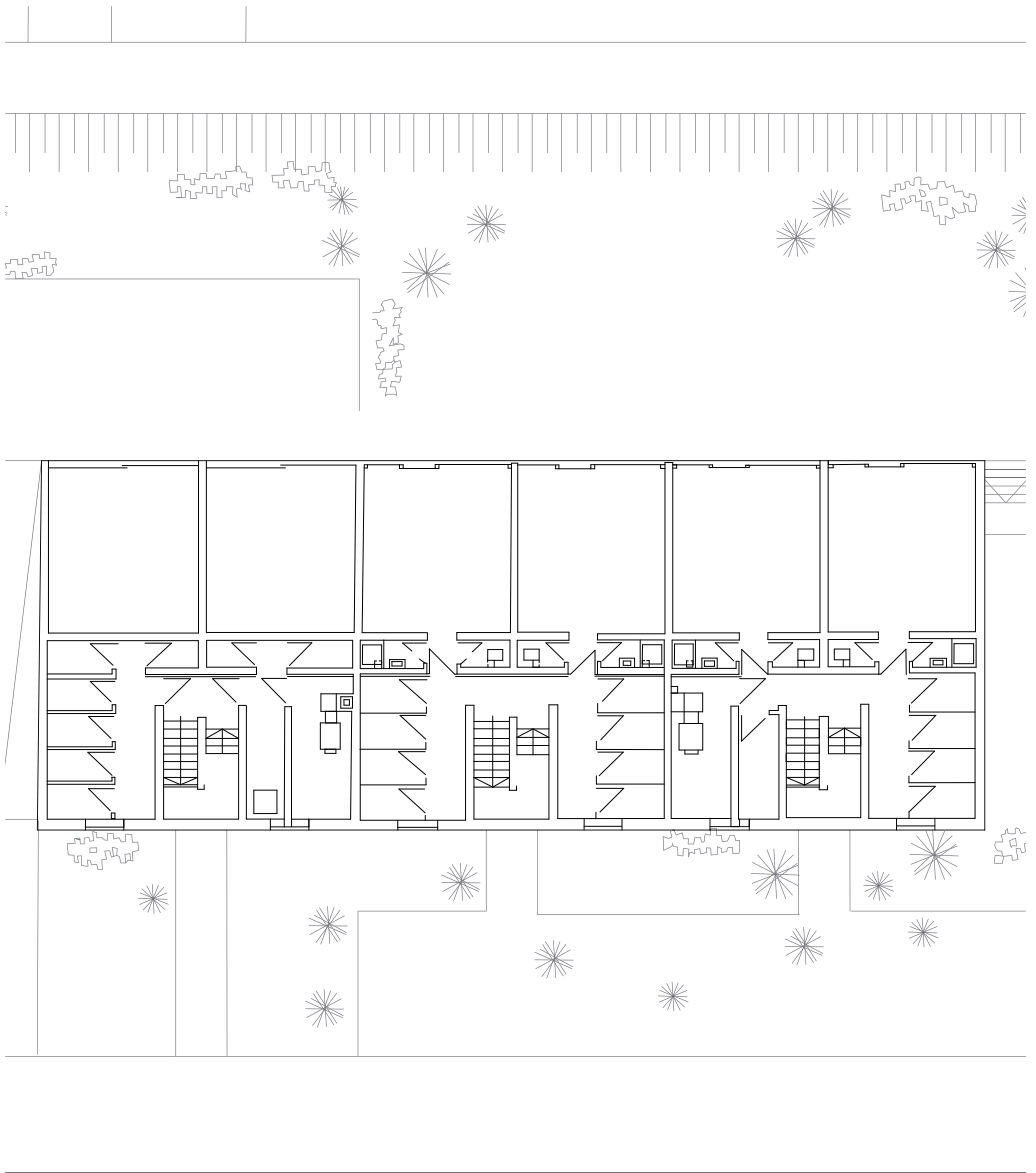

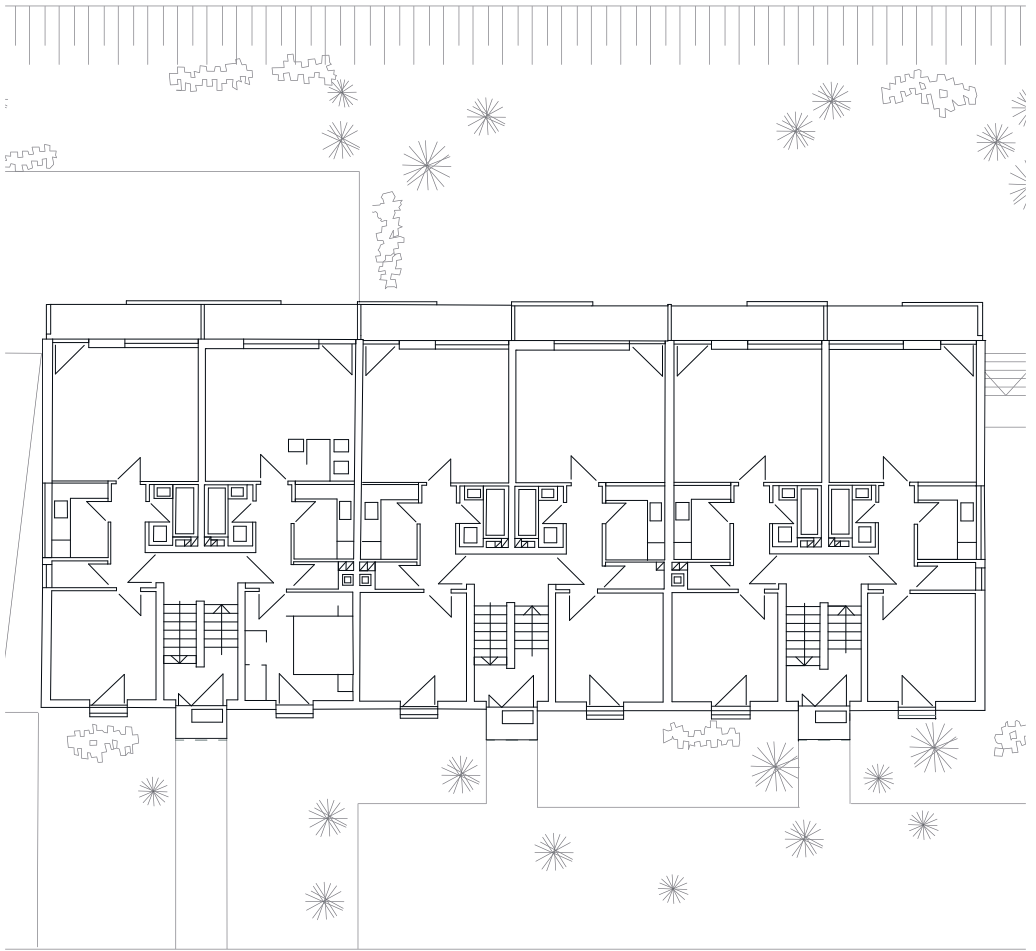

nachgezeichnet von Öztürk, Aylin

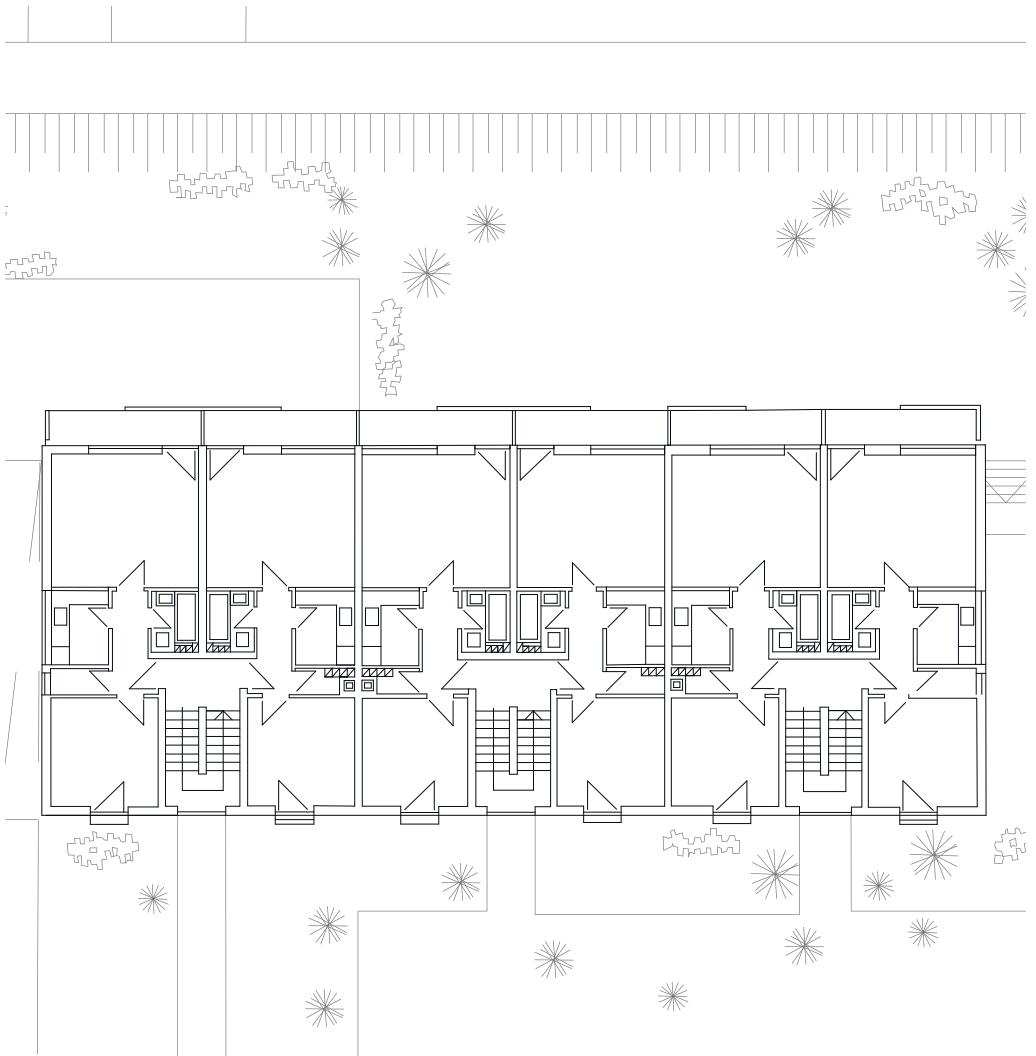

Grundriss 2.OG /DG

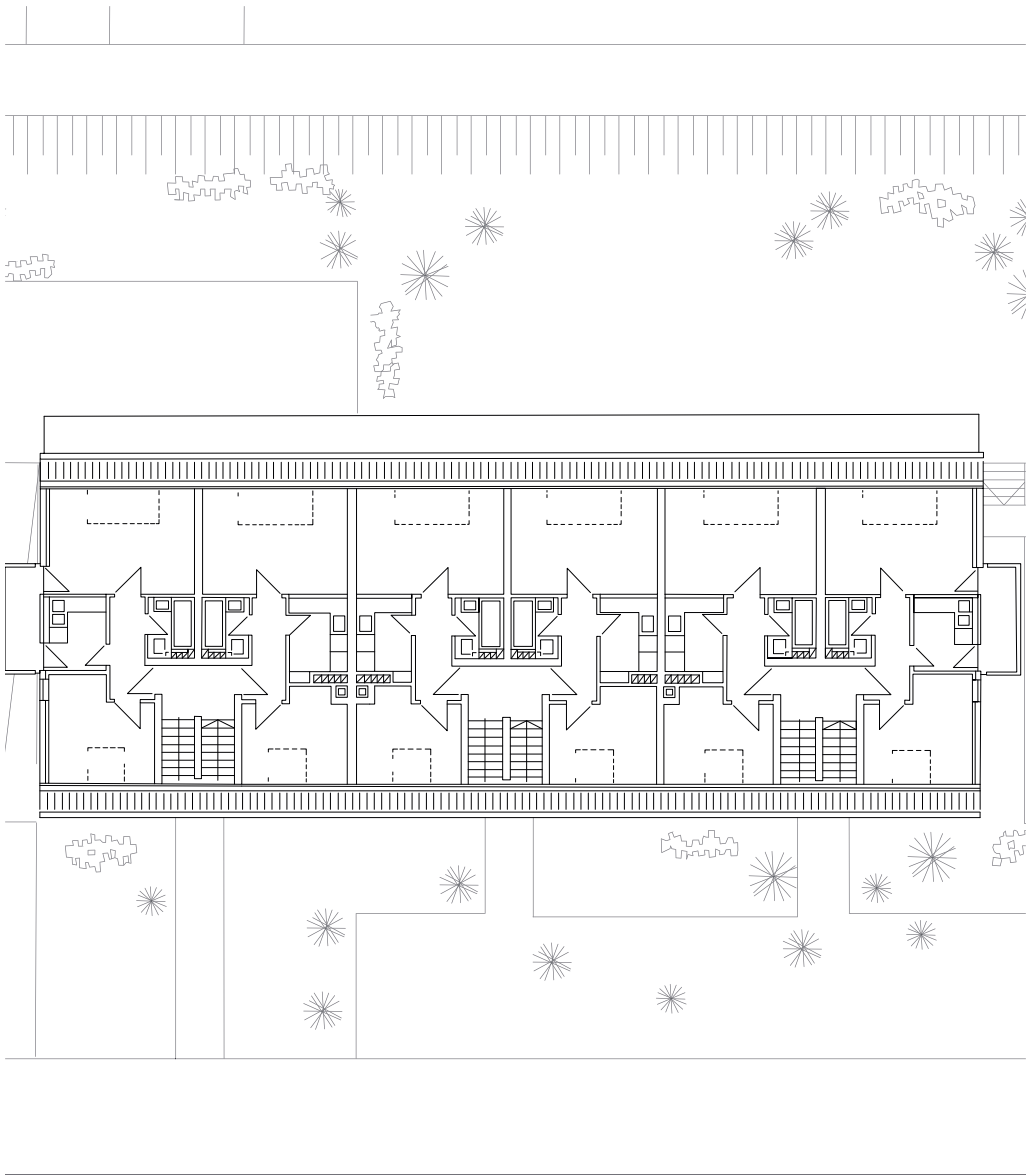

nachgezeichnet von Öztürk, Aylin

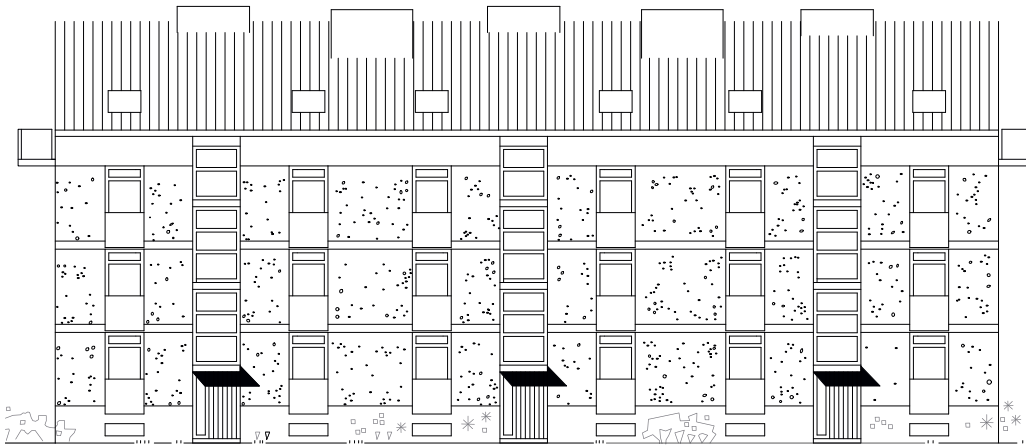

Nordansicht / Südansicht

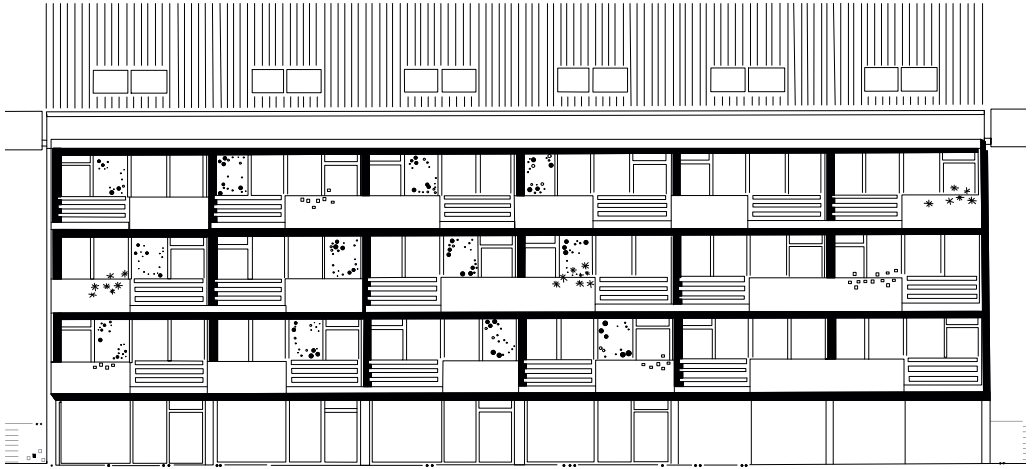

nachgezeichnet von Dietrich Larissa/Öztürk, Aylin



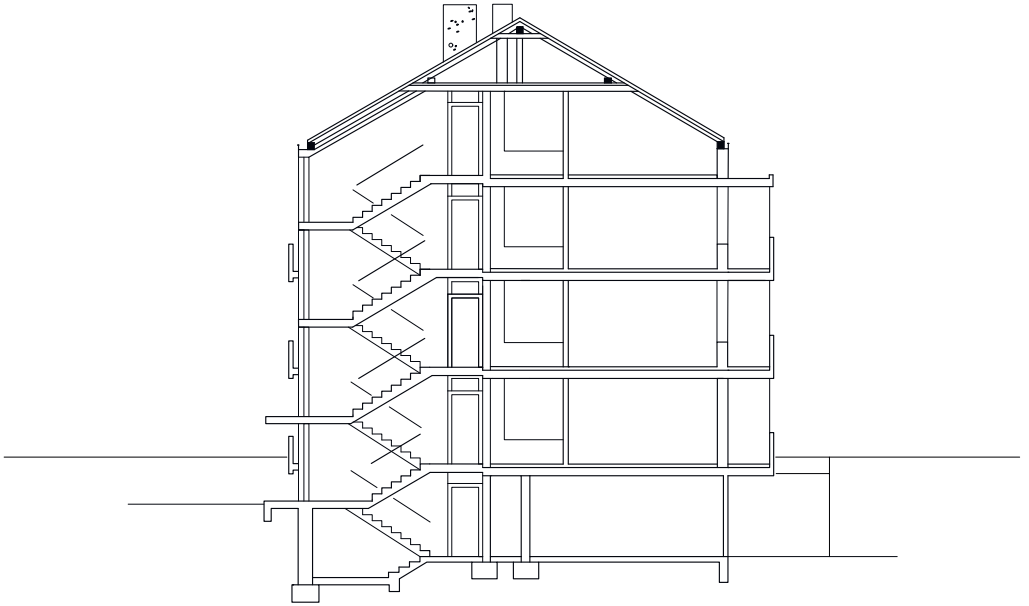

nachgezeichnet von Larissa Dietrich

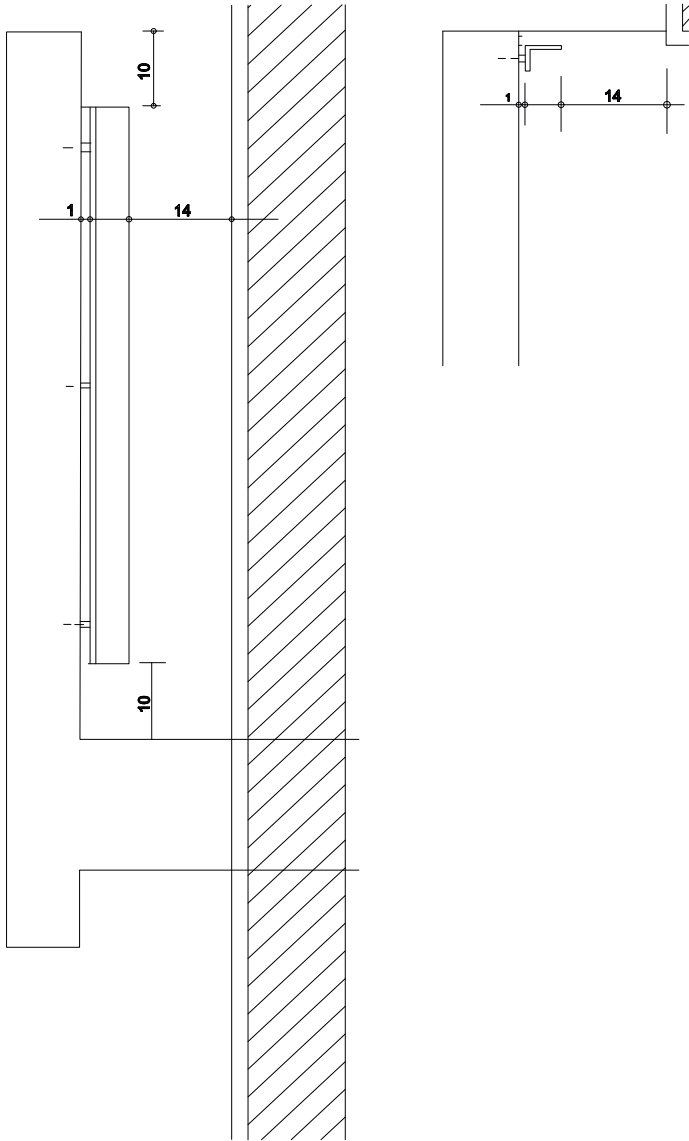

nachgezeichnet von Emma Ober

75 N6 Mannheim

1978



nachgezeichnet von Mara Ley

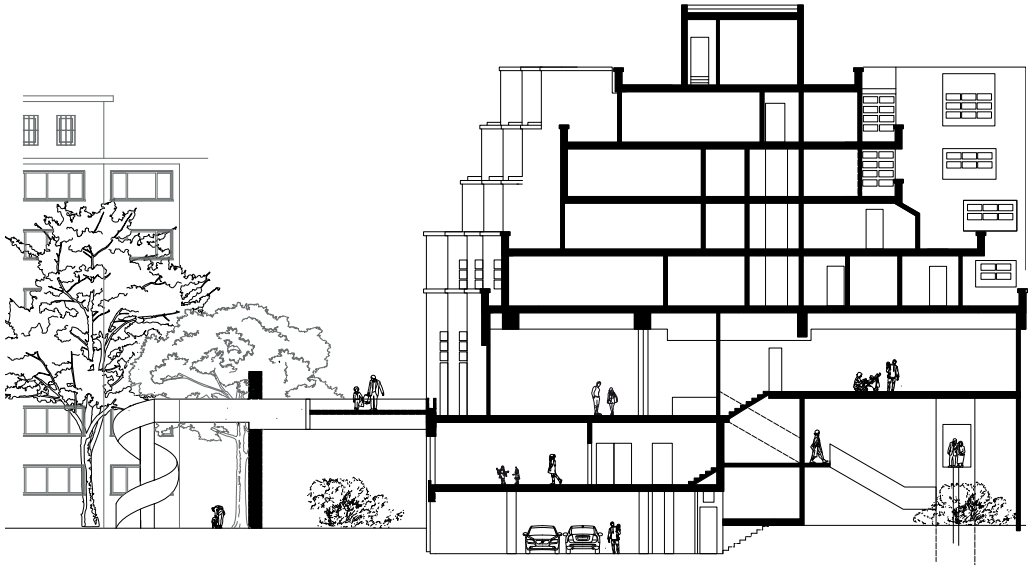

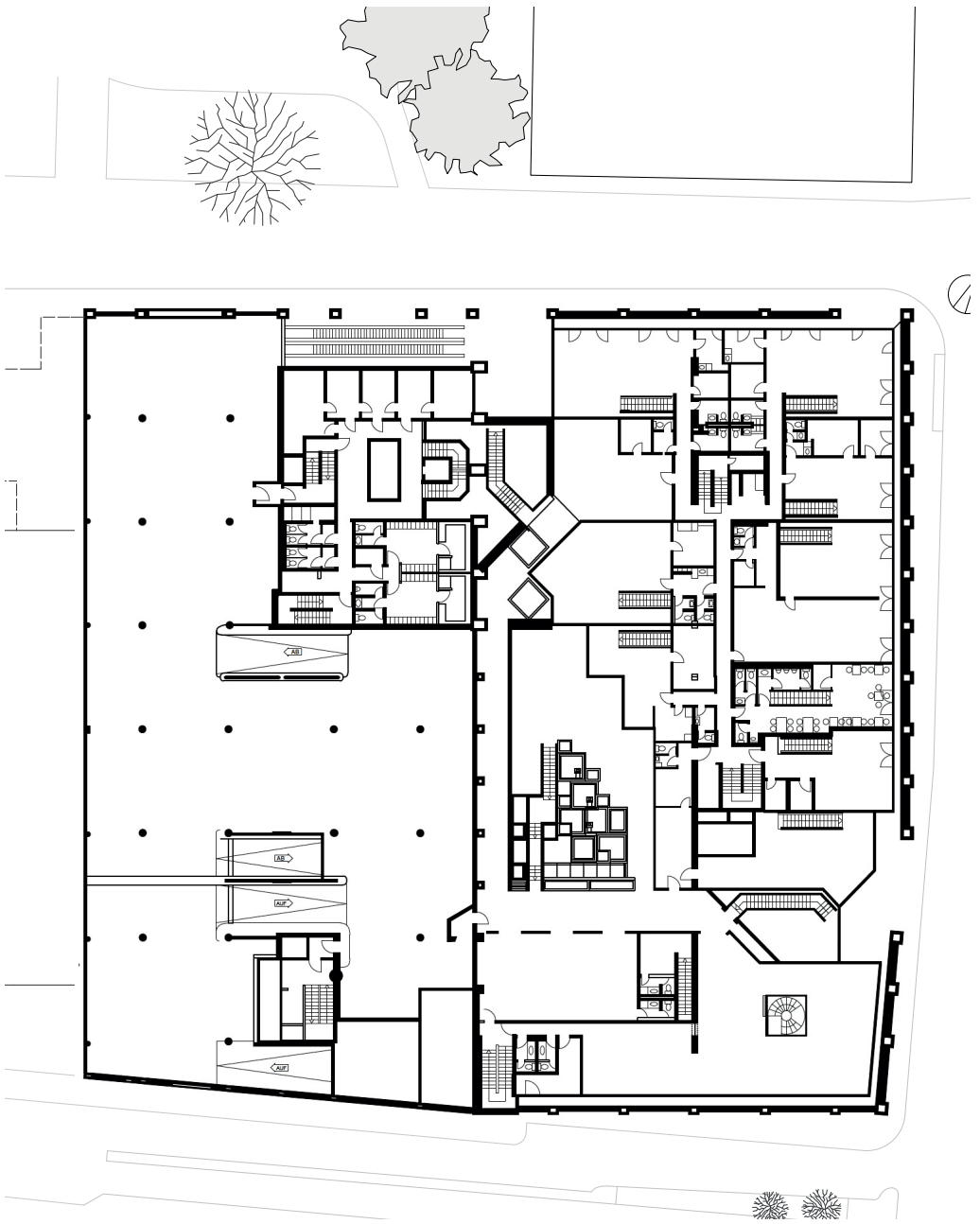

nachgezeichnet von Stella Rieth/ Noah Egermaier

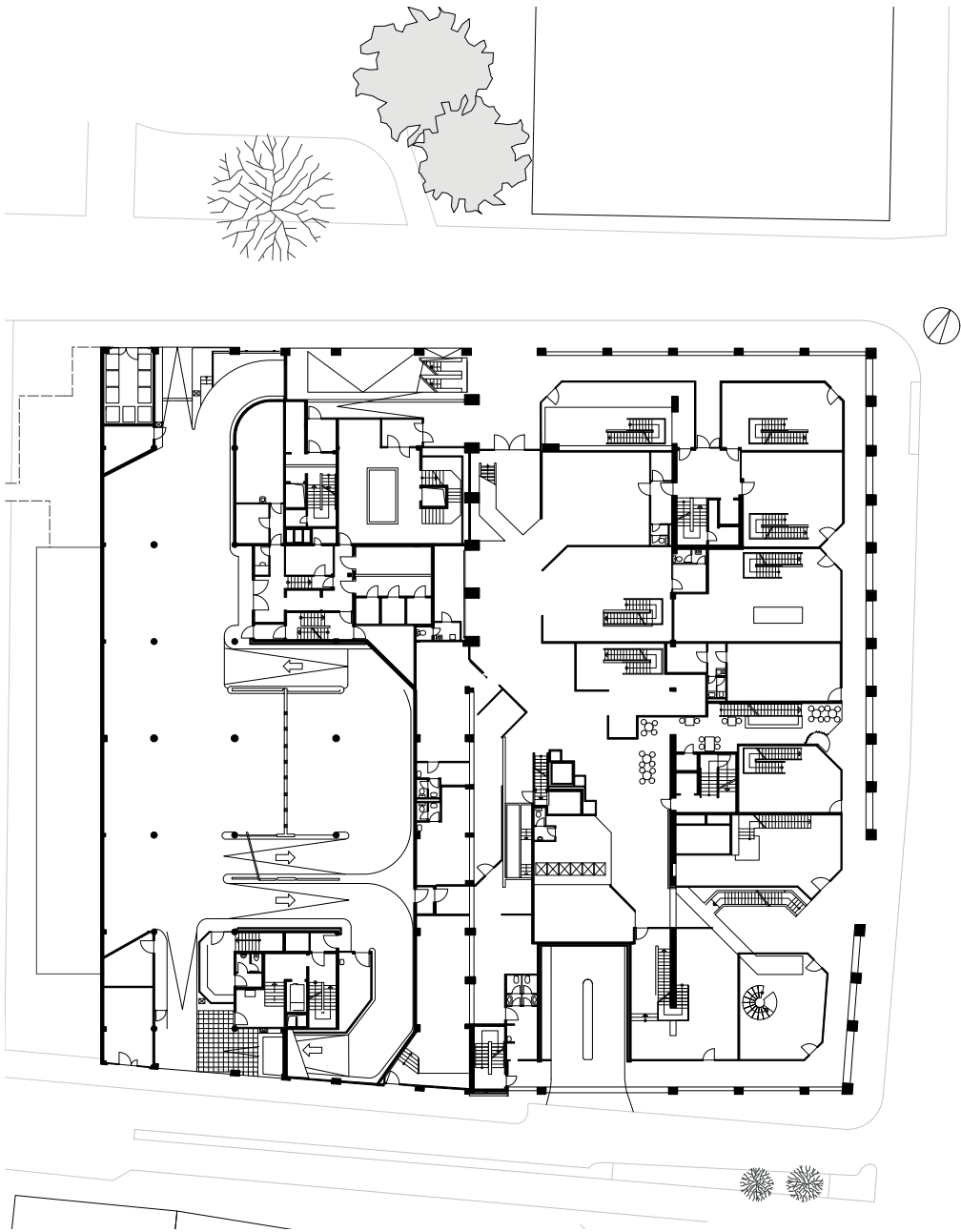

Grundriss Zwischengeschoss/ 1.0G

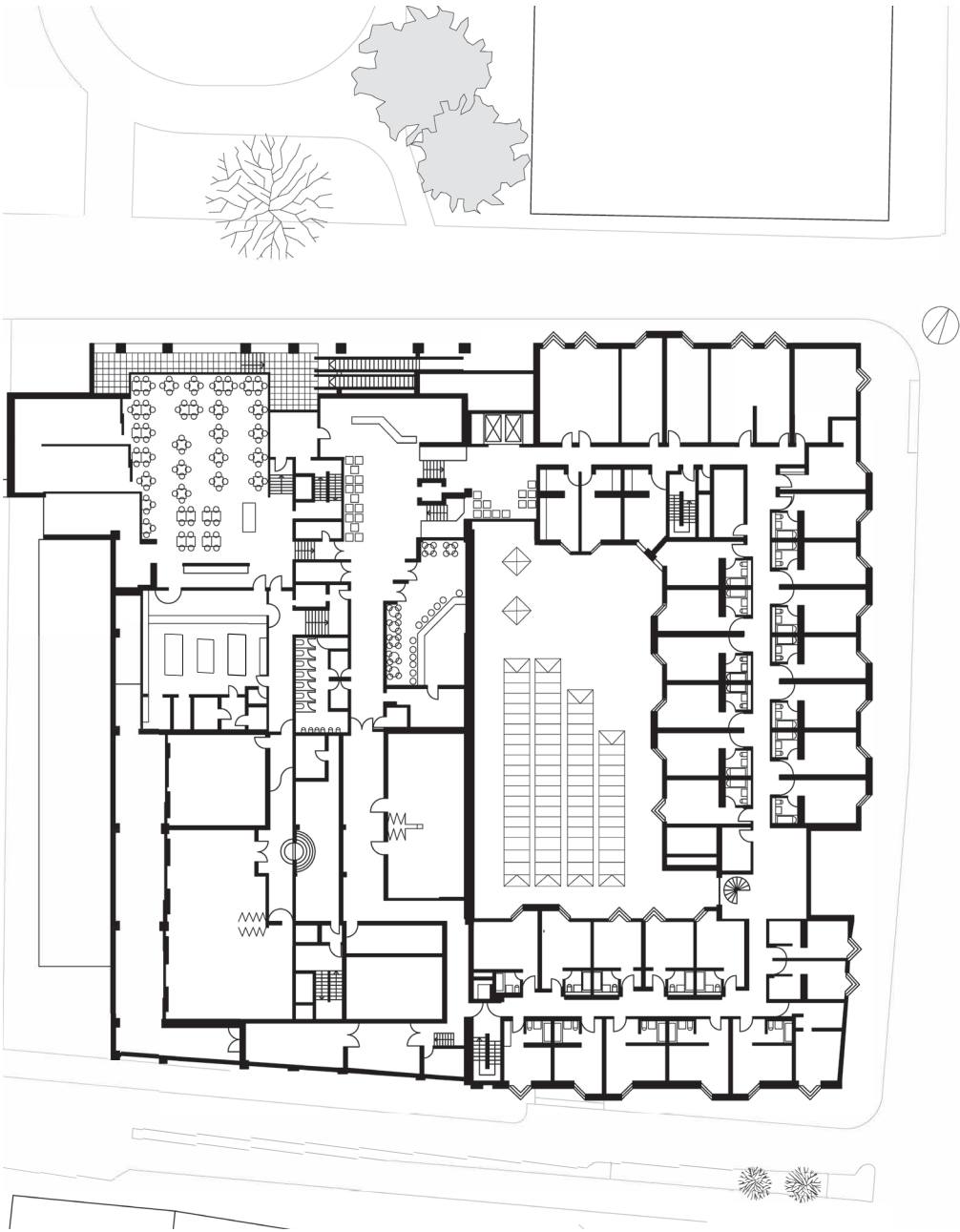

nachgezeichnet von Melvin Lorenz/ Valentin Ketzner

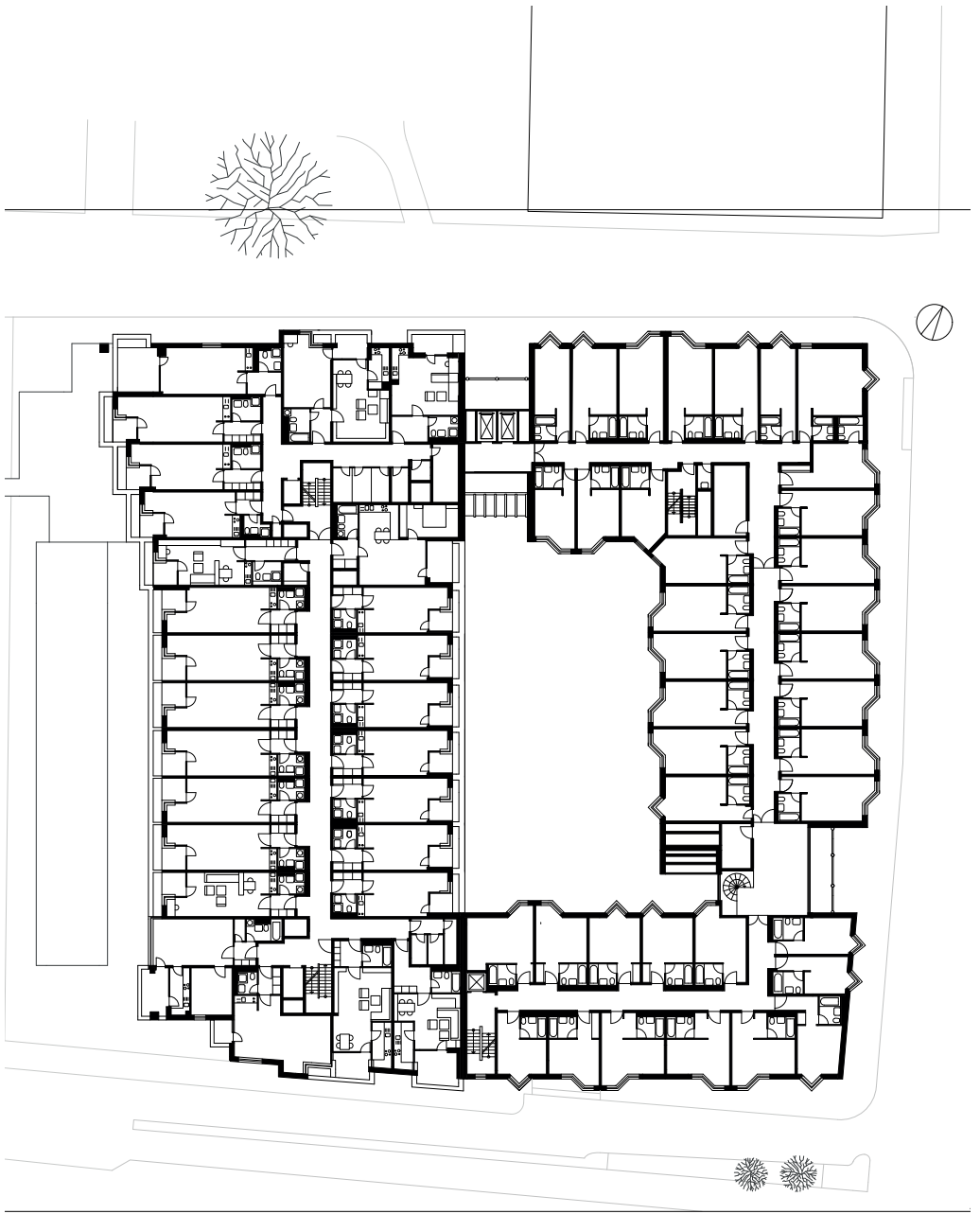

Grundriss Zwischengeschoss/ 1.OG

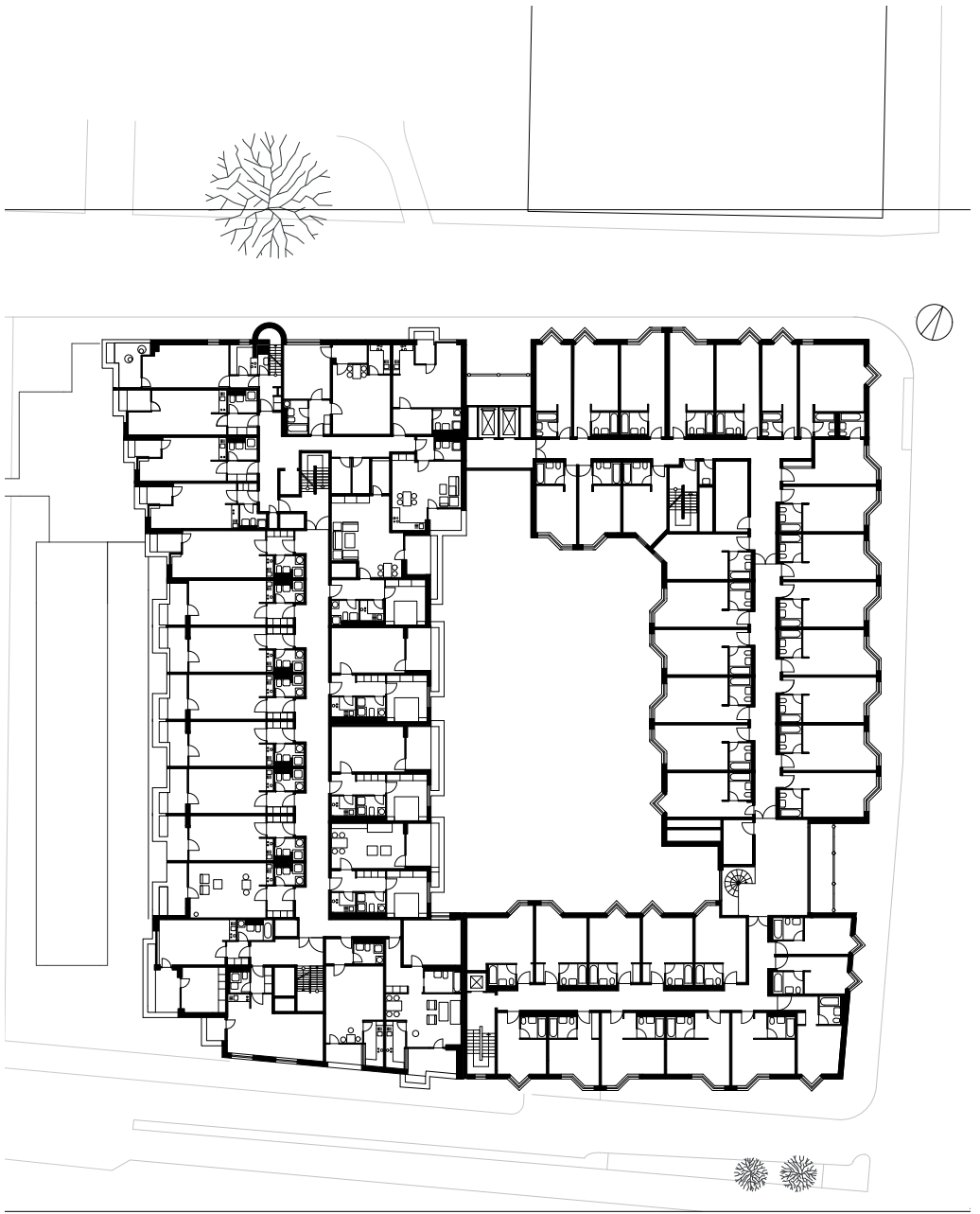

nachgezeichnet von ERic Eith/ Kay Dräger

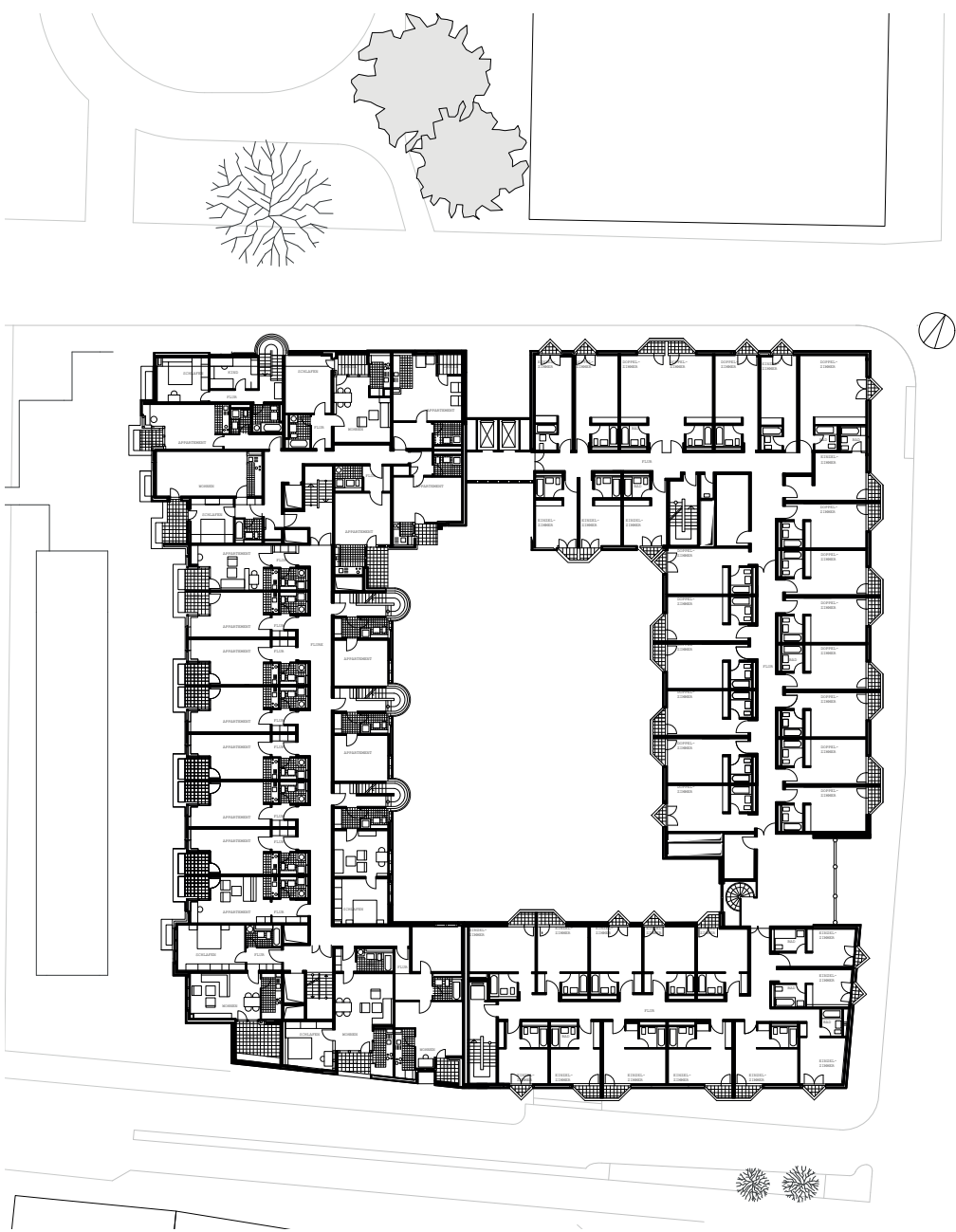

Grundriss Zwischengeschoss/ 1.0G

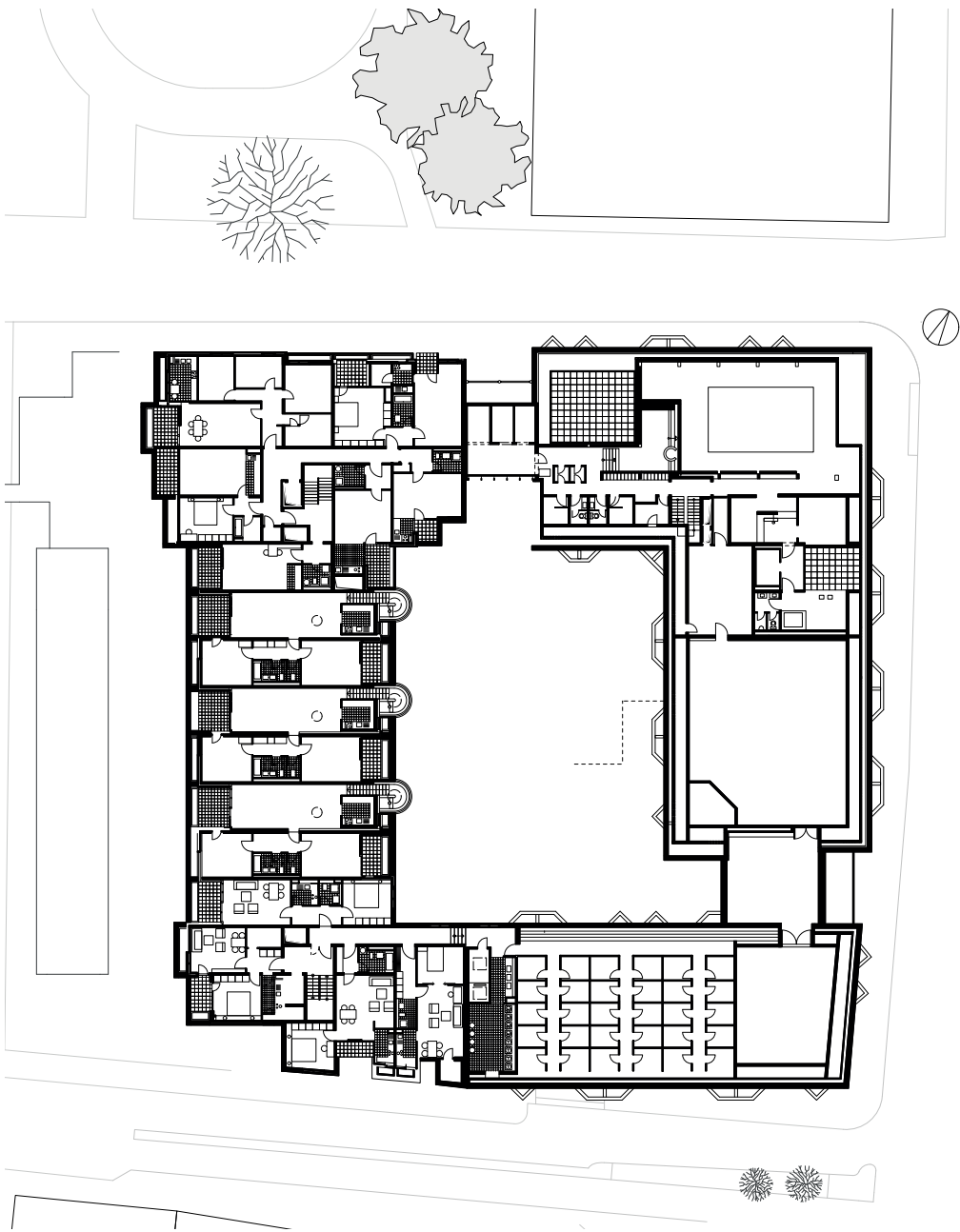

nachgezeichnet von Stella Rieth/ Mara Ley

01 Fordwerke

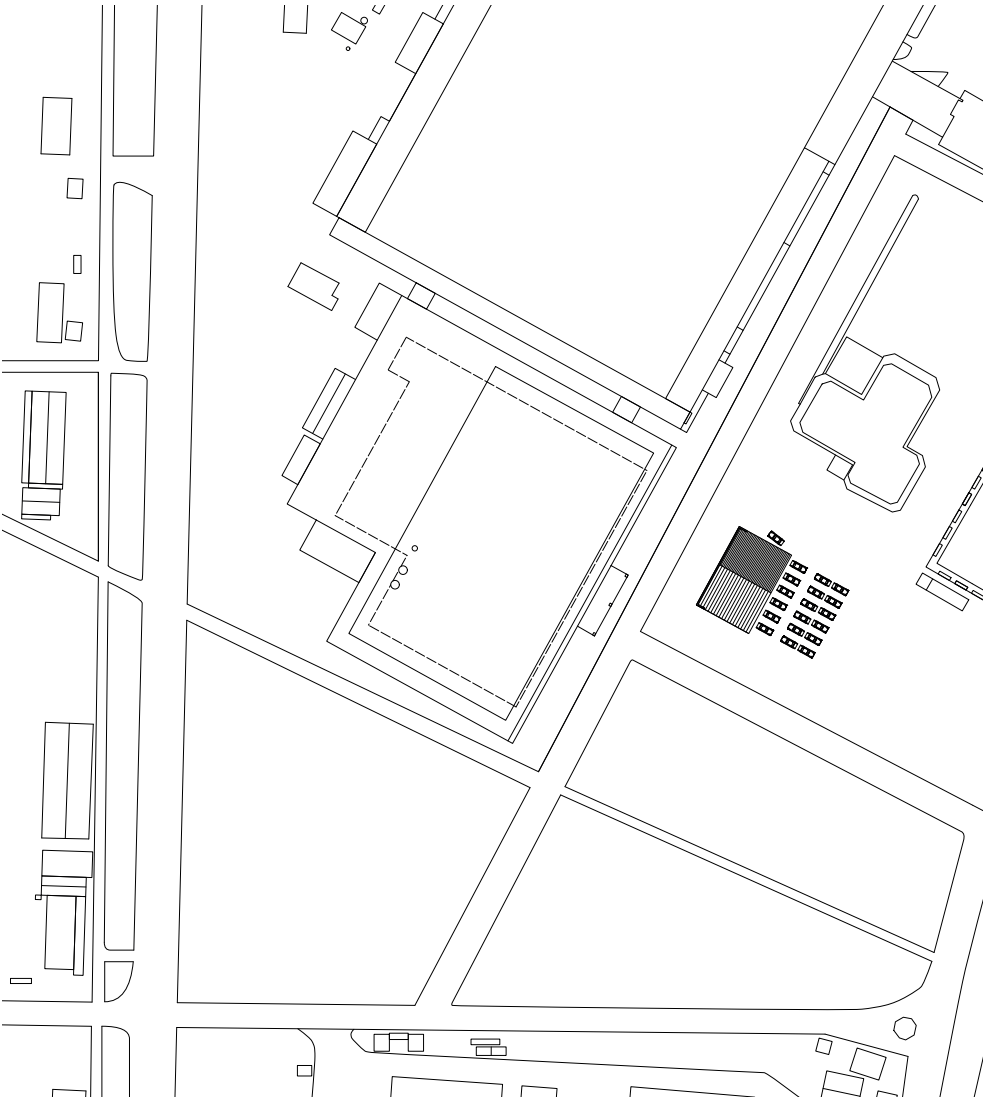

nachgezeichnet von Schönfeld, Laura
Wilperath, Michelle
Ritter, Jennifer

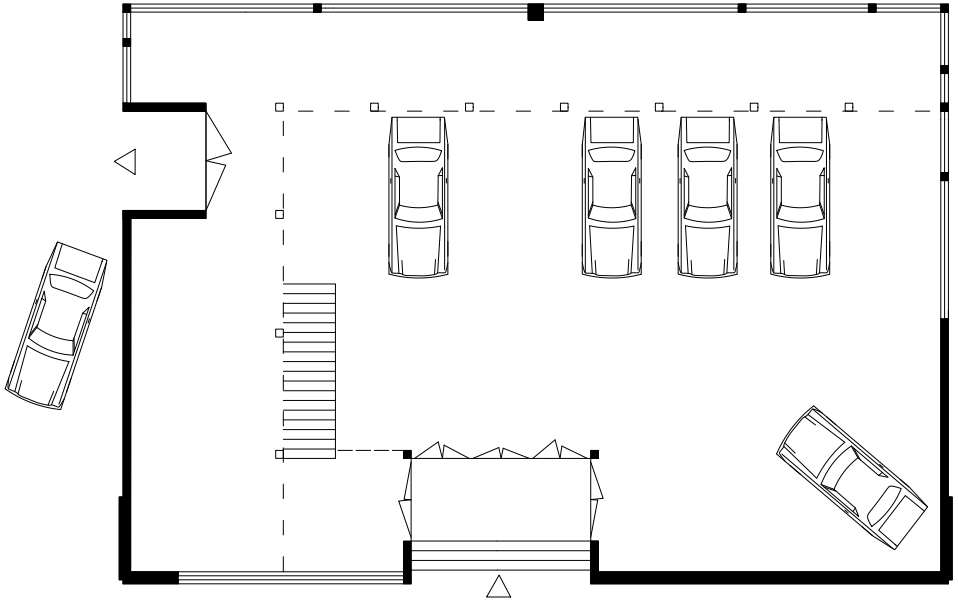
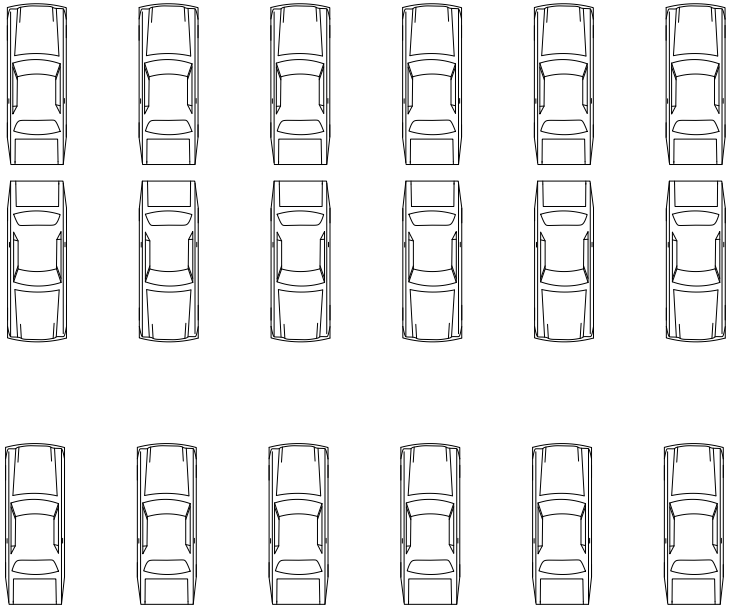

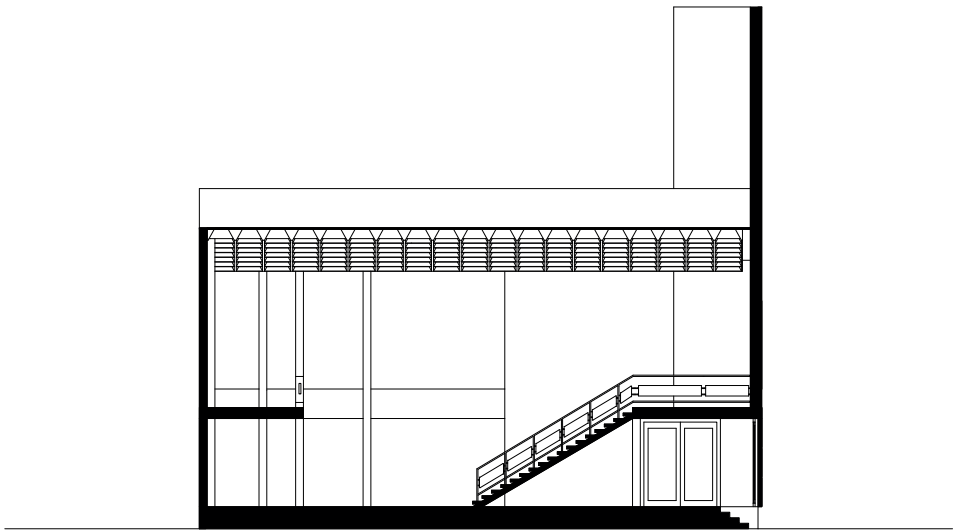

nachgezeichnet von Schönfeld, Laura, Wilperath, Michelle, Ritter, Jennifer

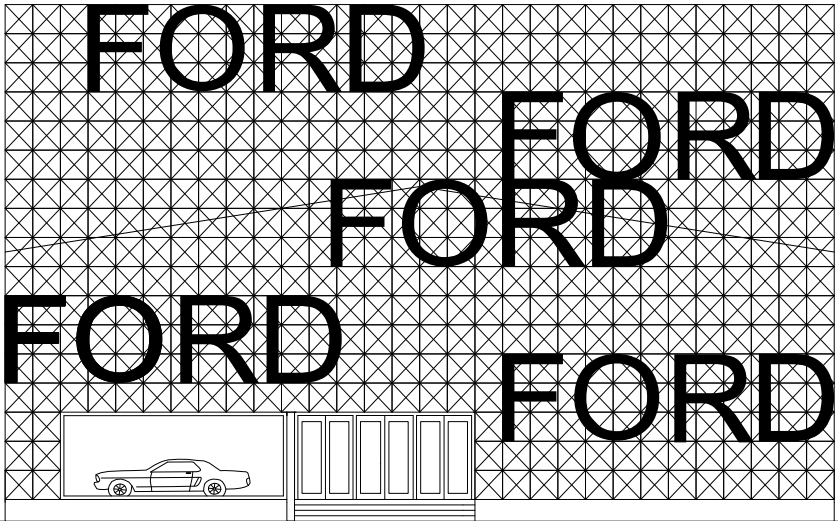

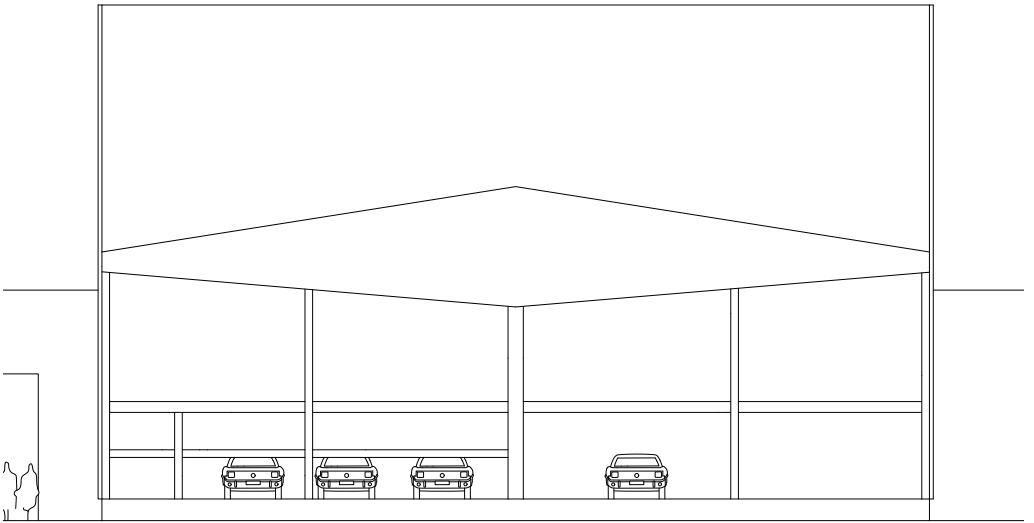

nachgezeichnet von Schönfeld, Laura, Wilperath, Michelle, Ritter, Jennifer

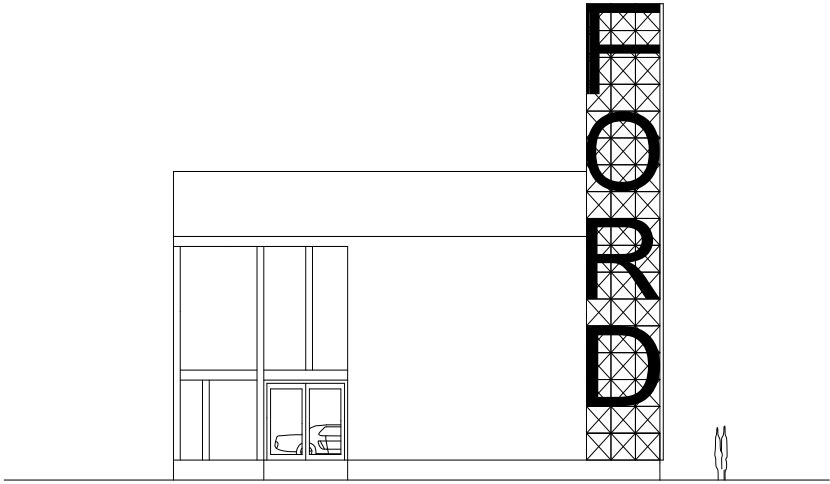

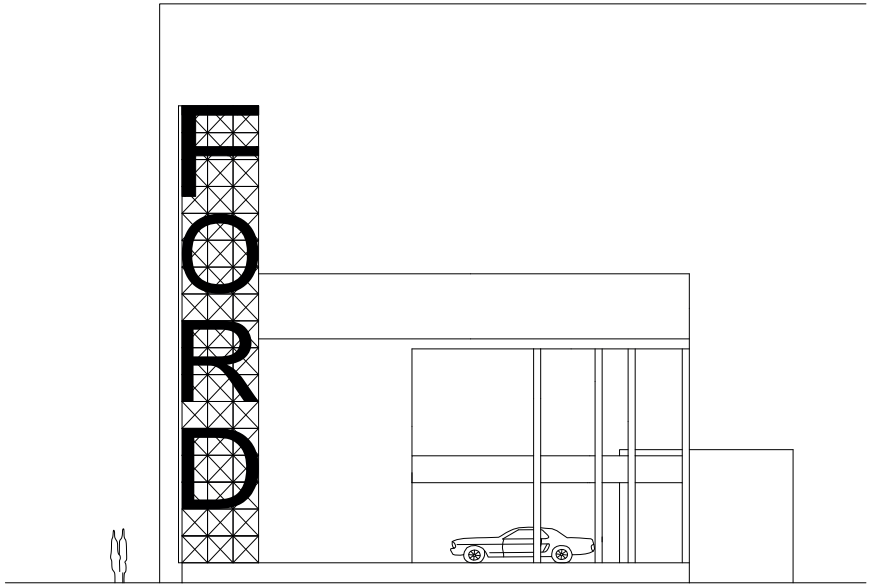

nachgezeichnet von Schönfeld, Laura, Wilperath, Michelle, Ritter, Jennifer

44 Kindergarten Vogelstang

1967

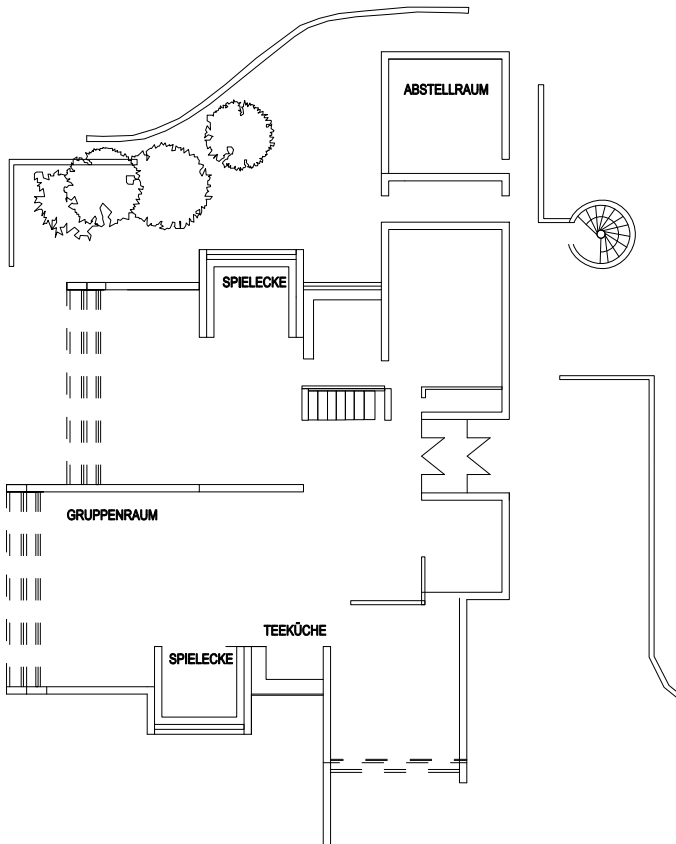

nachgezeichnet von Dujmic, Maja Elisabeth

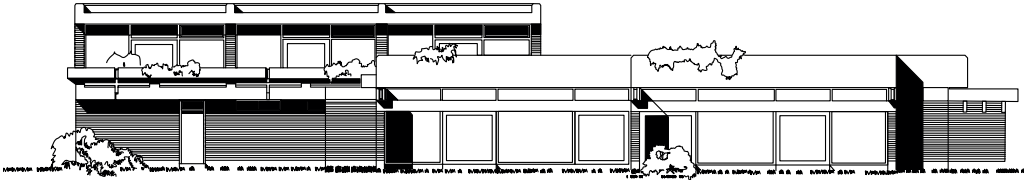

Ansicht West / Ost / Süd / Nord

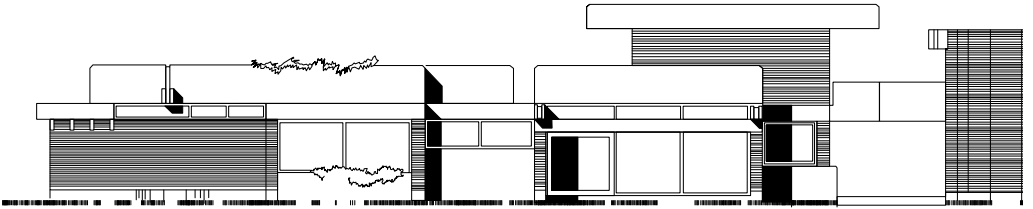
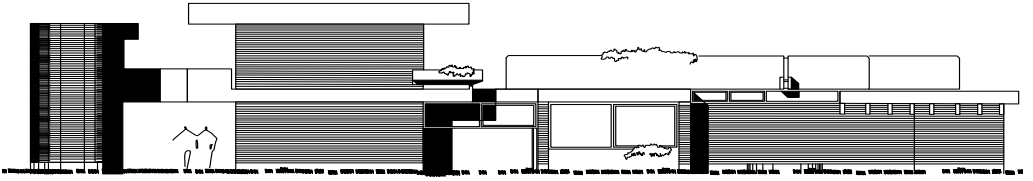

nachgezeichnet von Kajtazaj, Florizona/ Dujmic, Maja

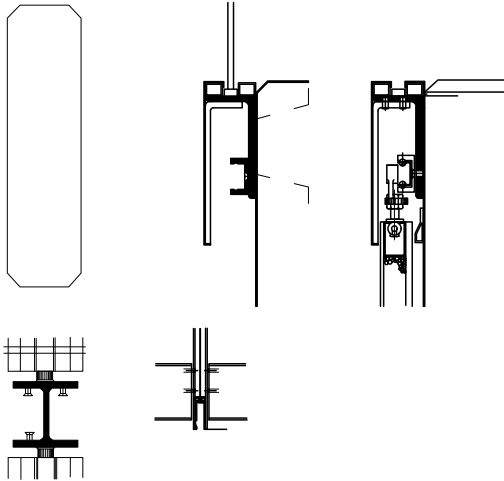
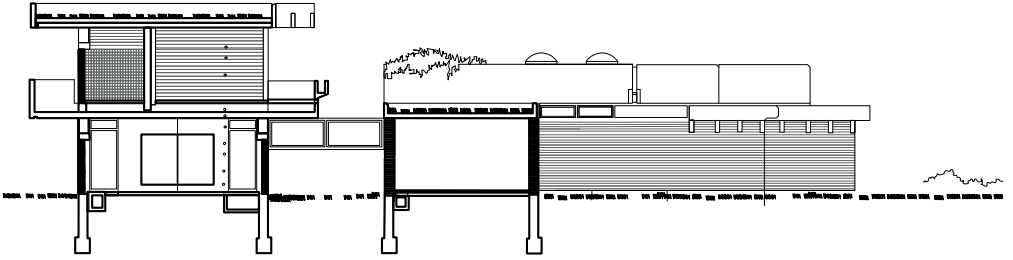

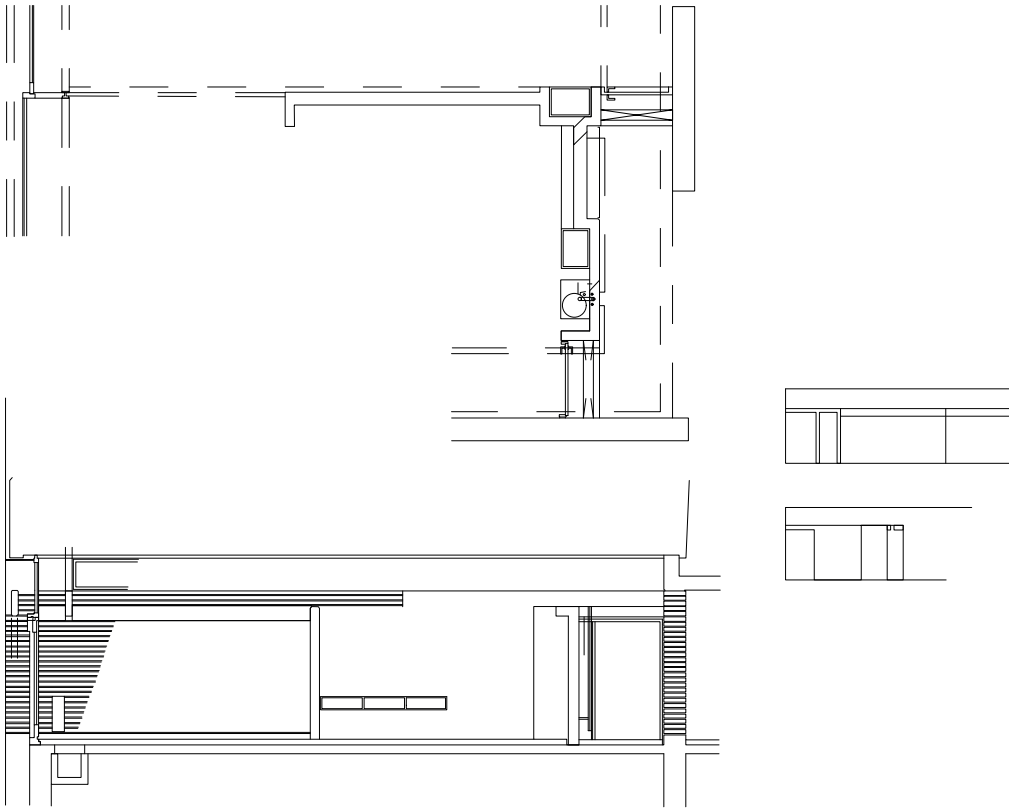

nachgezeichnet von Reister Emma/ Dujmic, Maja

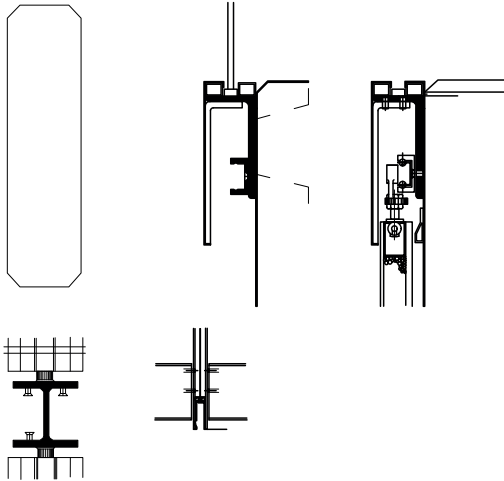
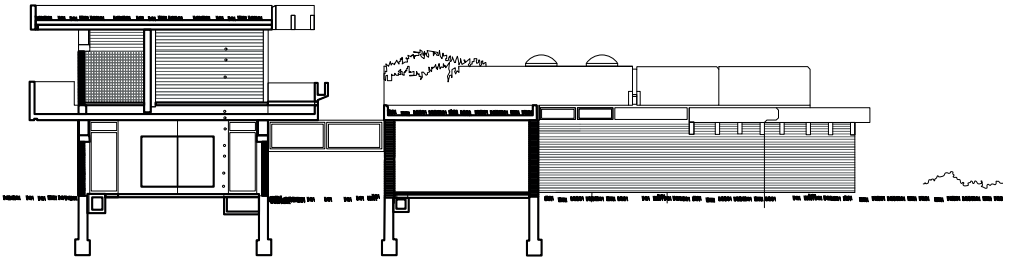

Schnitt, Detail Trennwandmechanik

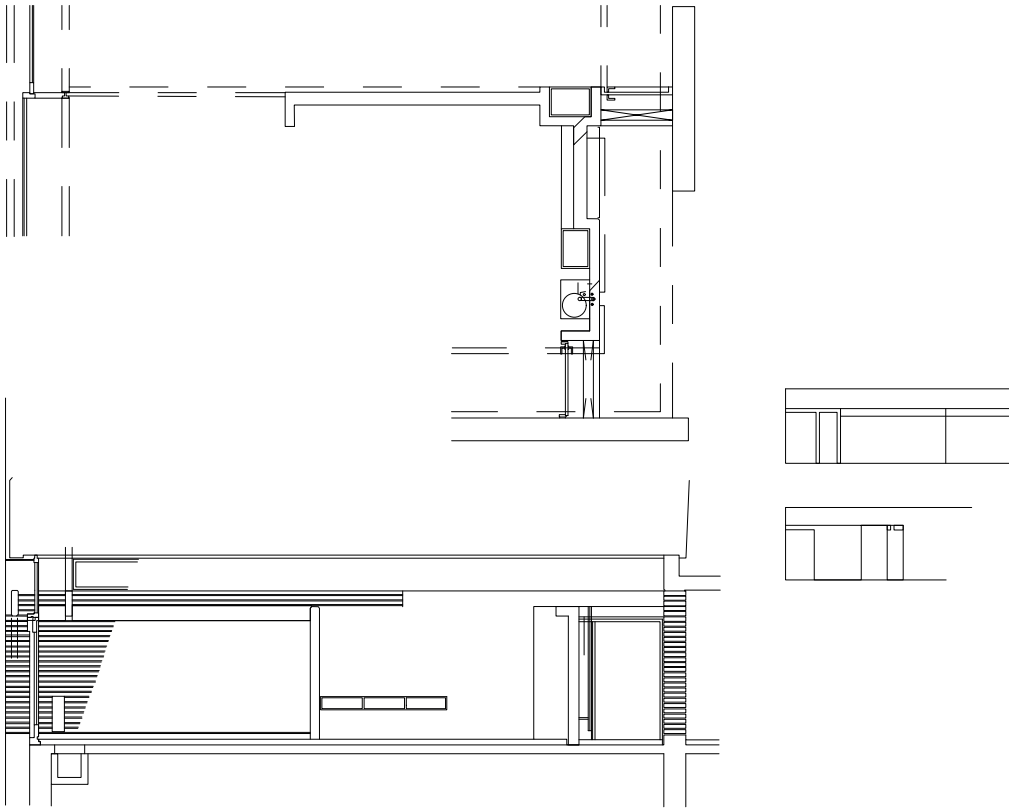

nachgezeichnet von Reister Emma/ Dujmic, Maja

30 Volksschule Kirrlach

1960

nachgezeichnet von Dujmic, Maja Elisabeth

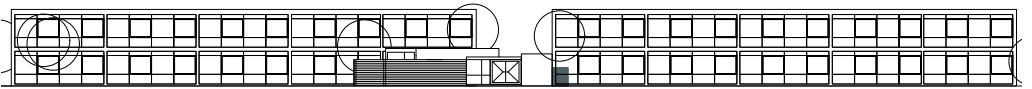
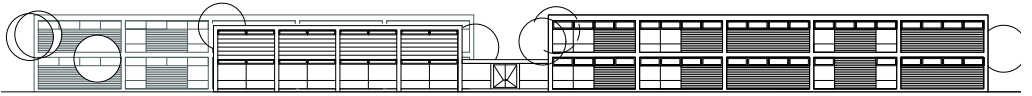

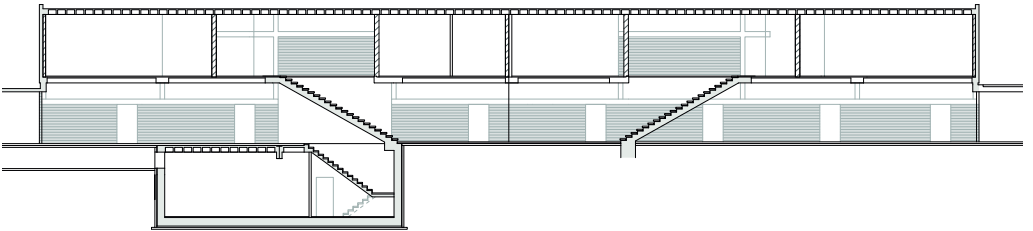
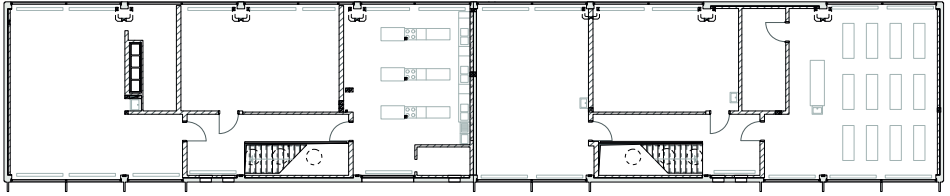

nachgezeichnet von Schreiner, Erika / Szczecinska, Jessica / Kiefer, Wiebke

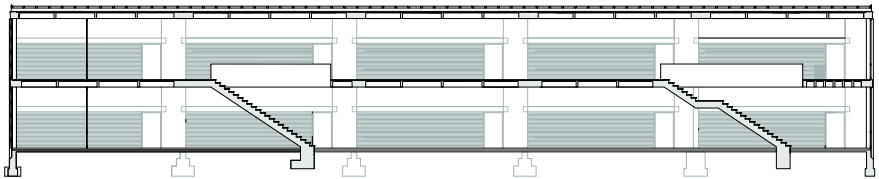
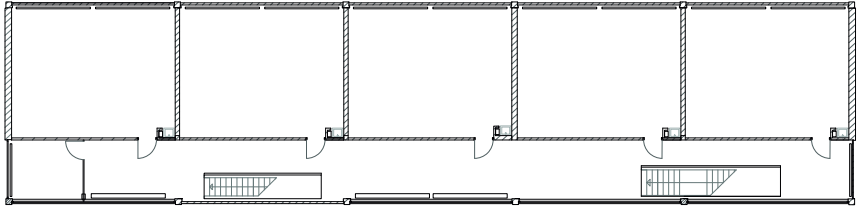

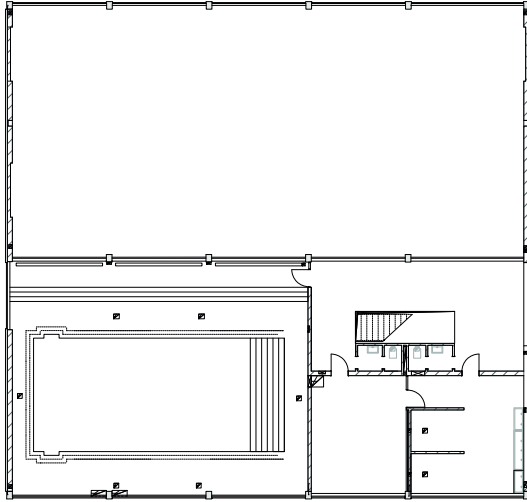

nachgezeichnet von Schreiner, Erika / Hesso, Felicia

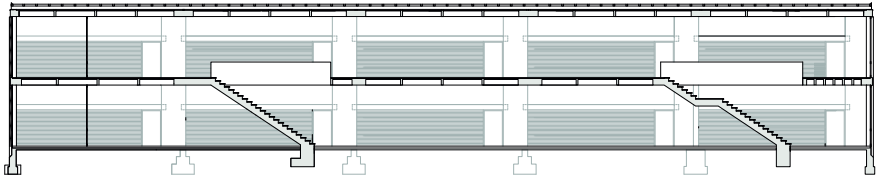
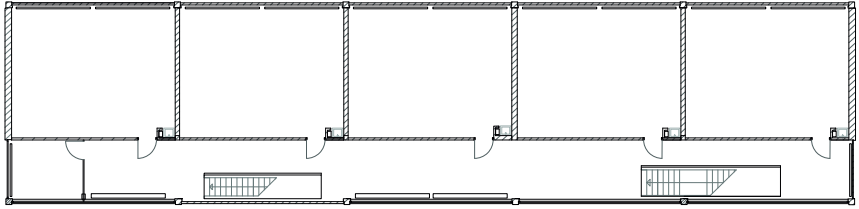

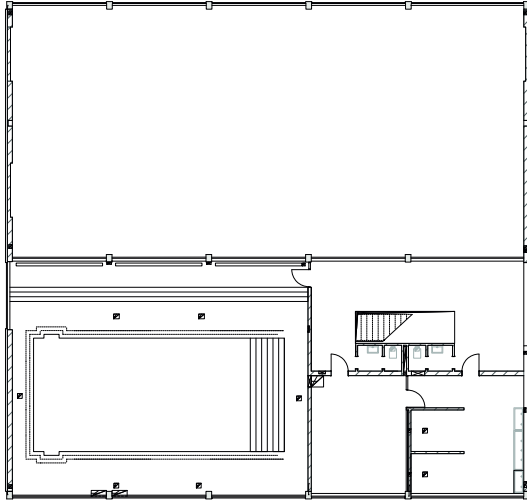

nachgezeichnet von Schreiner, Erika / Hesso, Felicia

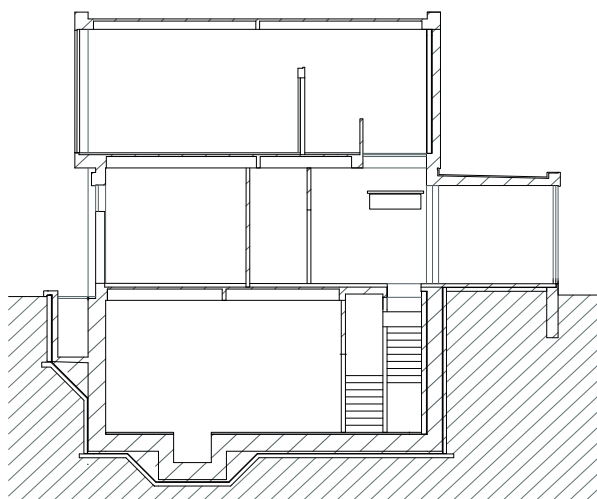

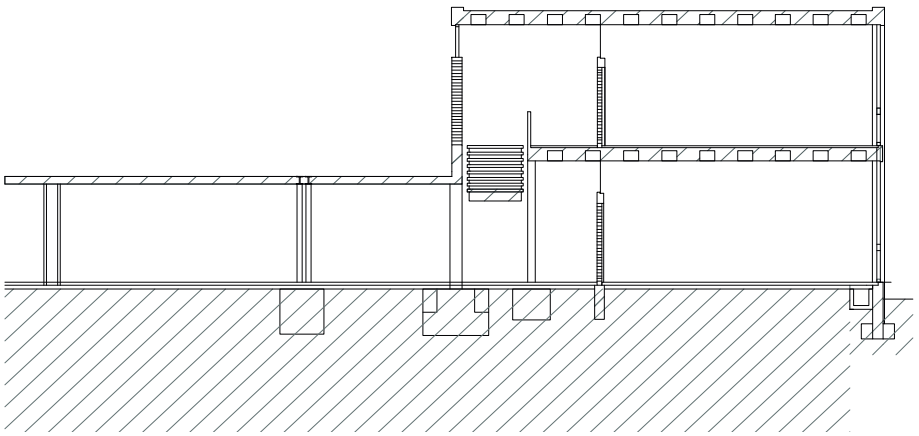

nachgezeichnet von Schreiner, Erika/ Szczecinska, Jessica

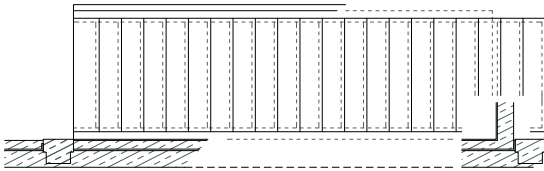
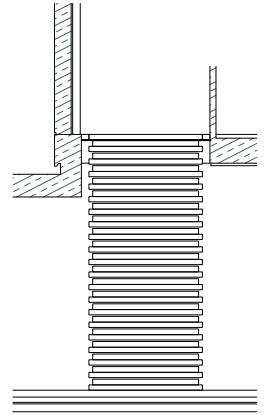
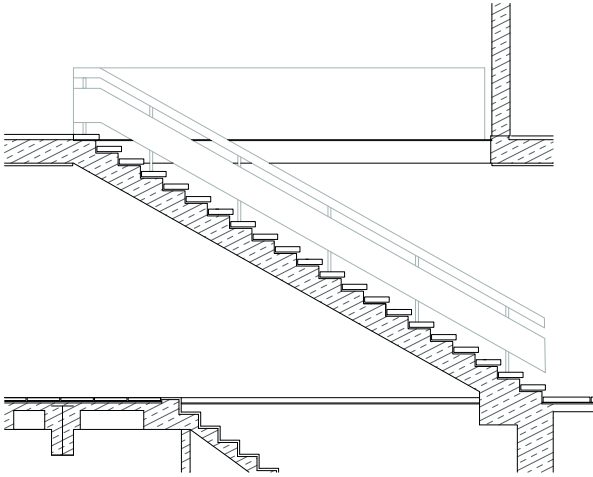

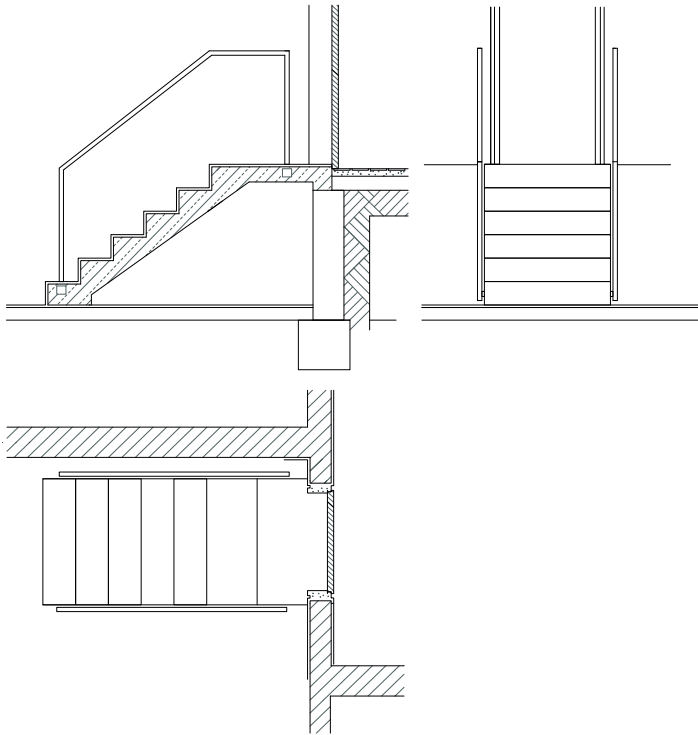

nachgezeichnet von Hesso, Felicia/ Wiebke Kiefer

15 Finanzamt Villingen

1960



nachgezeichnet von Oktay, Nazike Elif

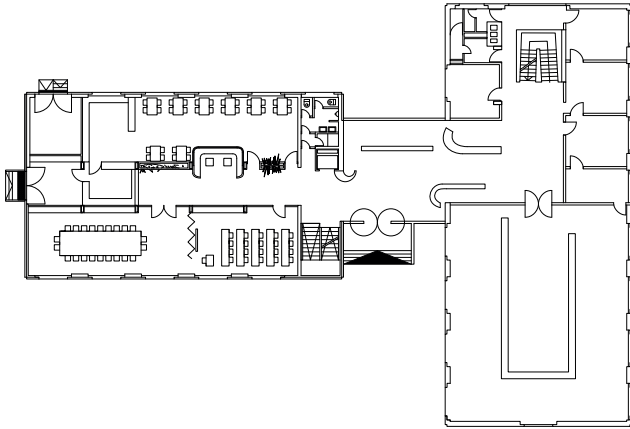

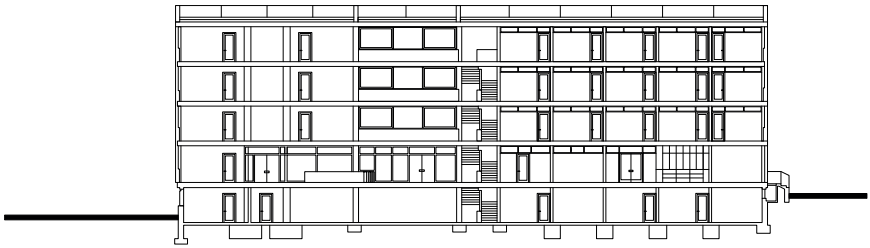

nachgezeichnet von Keles, Melisa

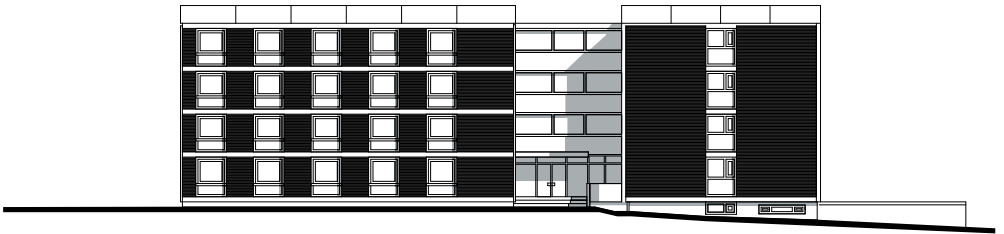

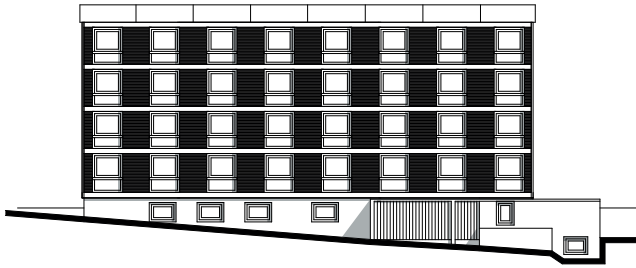

37 Haus Kolster

1958

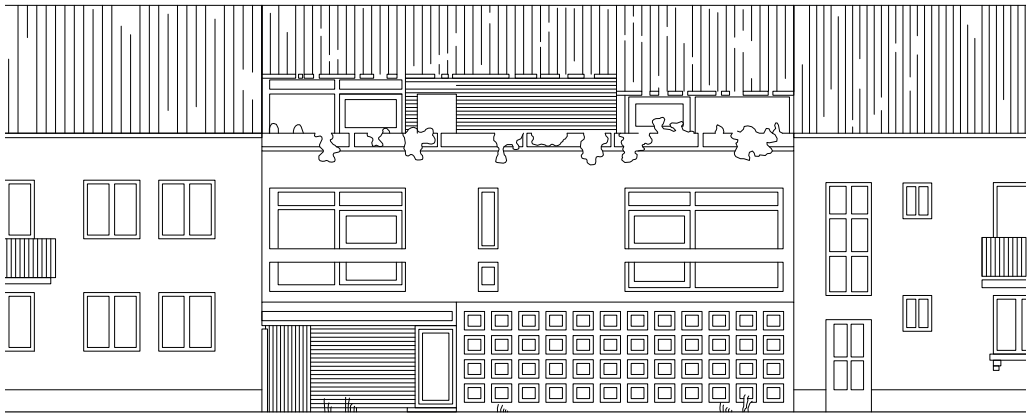

nachgezeichnet von Musso Eleonora

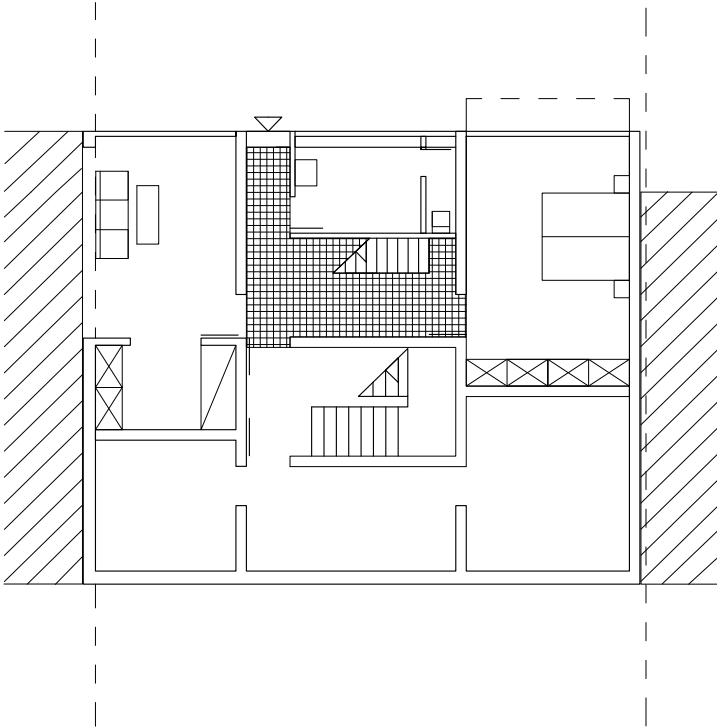

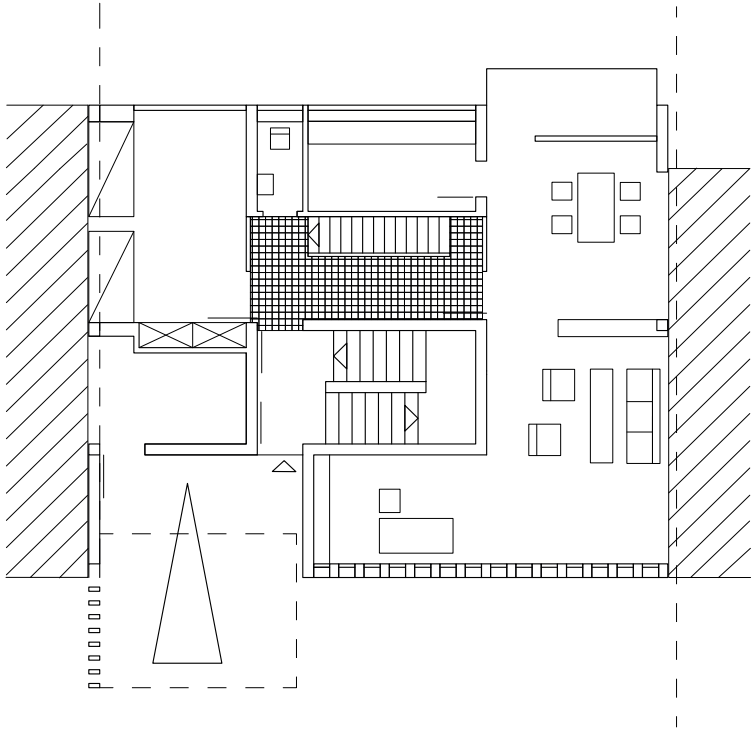

nachgezeichnet von Zschocke Emilia

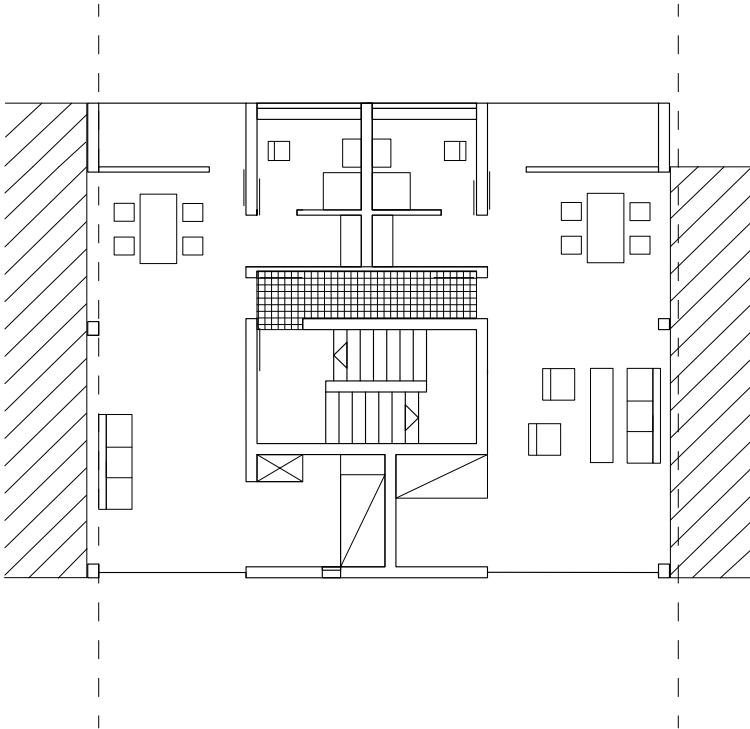

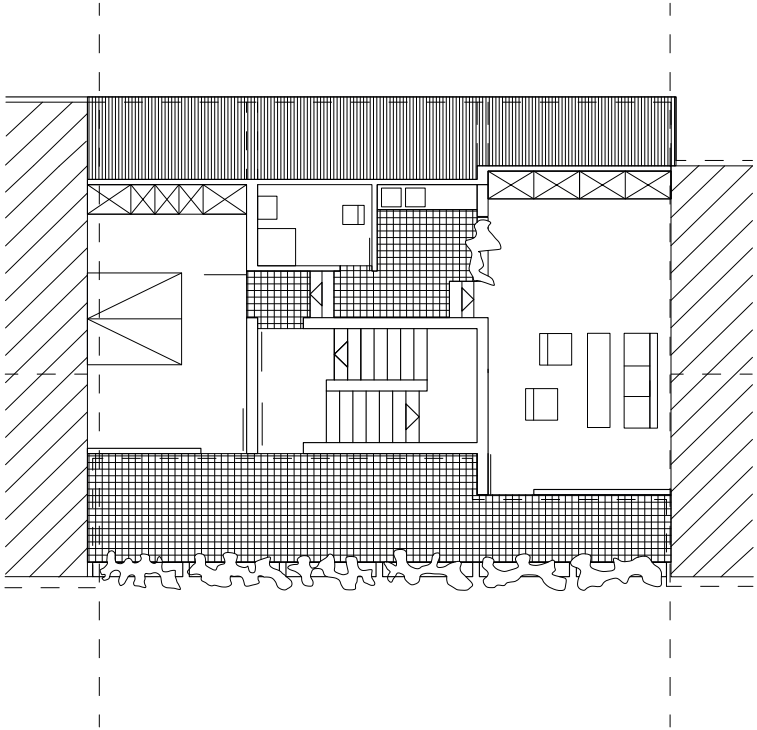

nachgezeichnet von Zschocke Emilia

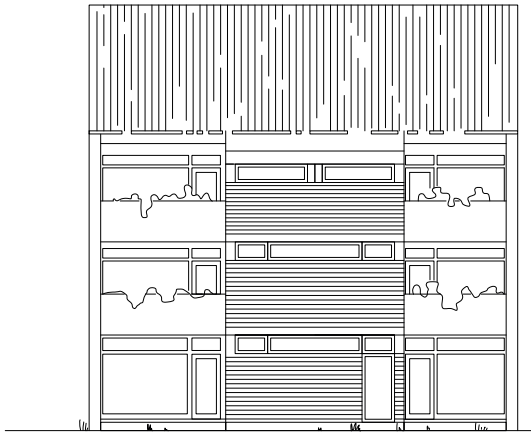
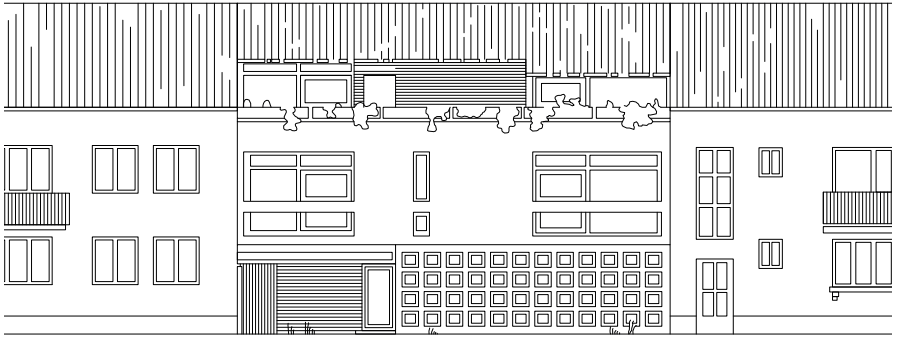

Ansicht Straße / Garten / Schnitt / Grundriss Auffahrt

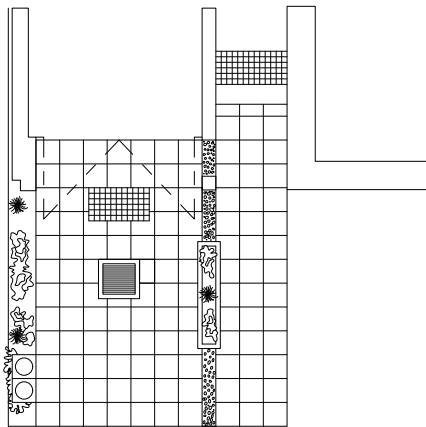
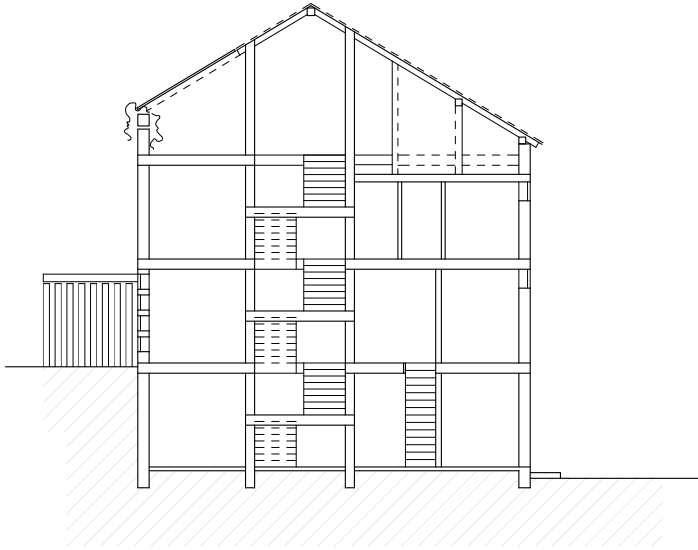

nachgezeichnet von Musso Eleonora / Reindl Felix / Axtner Leonie

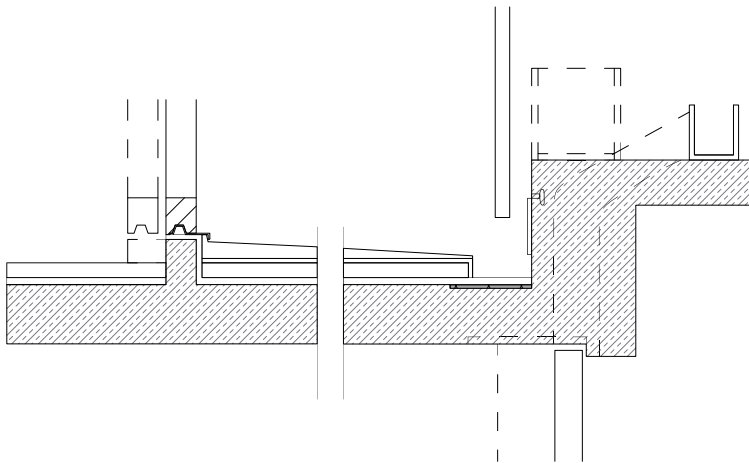
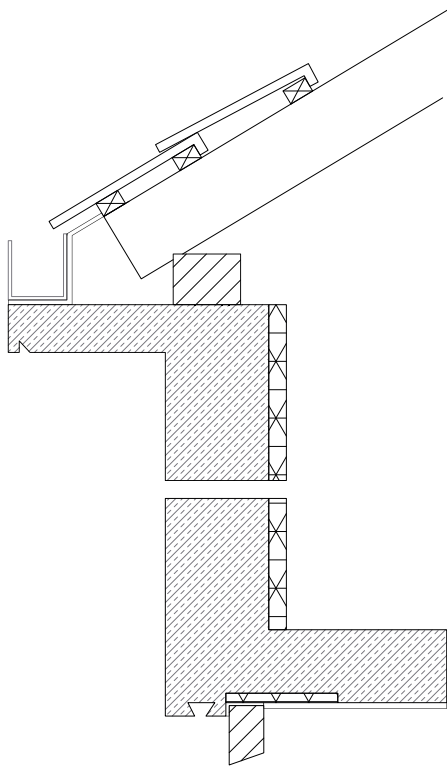

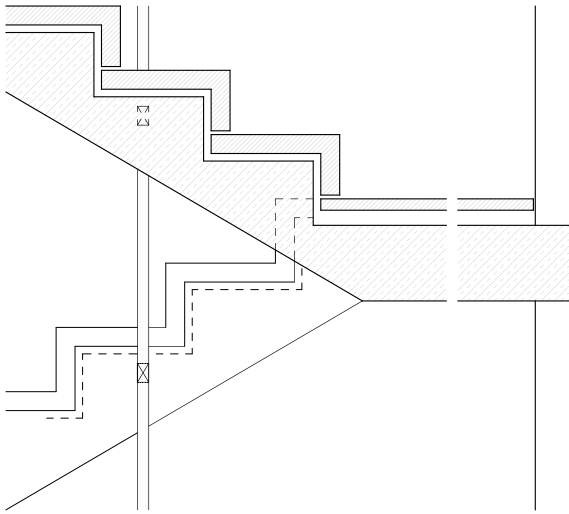

— Axtner Leonie

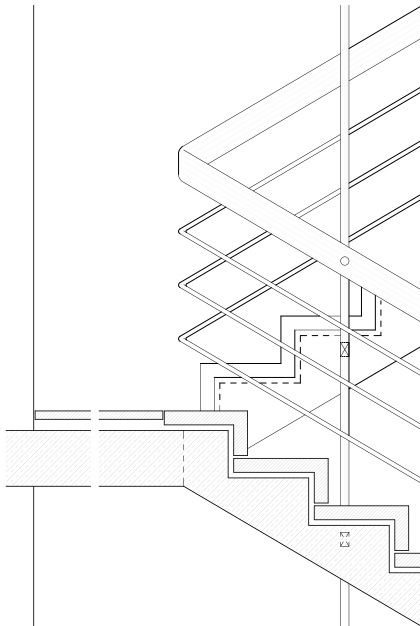

nachgezeichnet von Musso Eleonora / Axtner Leonie

42 Krankenhauskapelle

1964



nachgezeichnet von Omasmeier, Paula
Scherer, Johanna

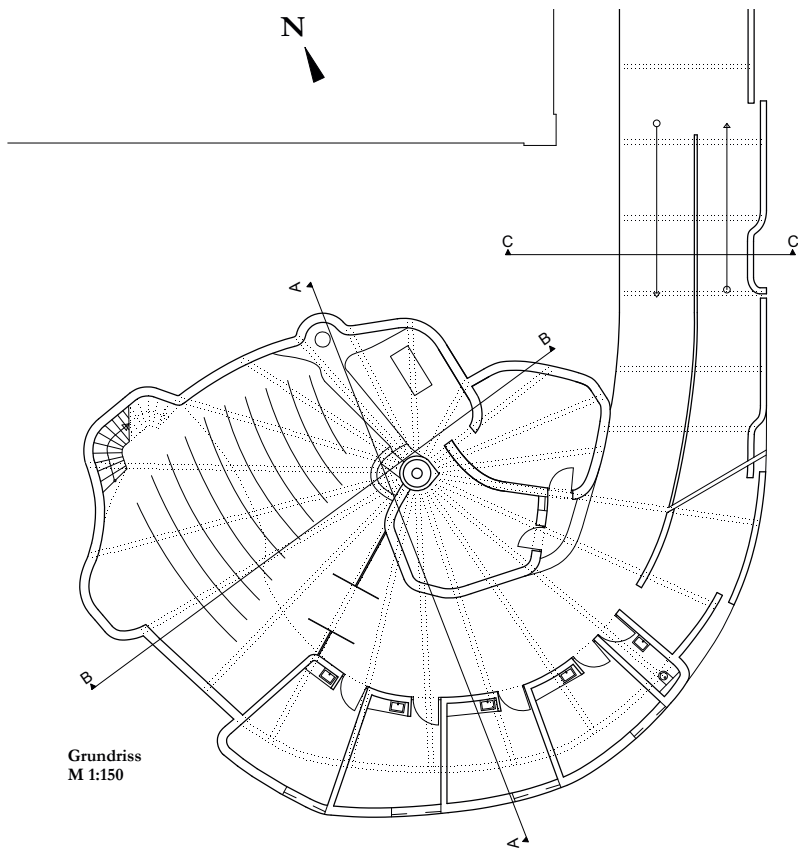

Grundriss
M 1:150

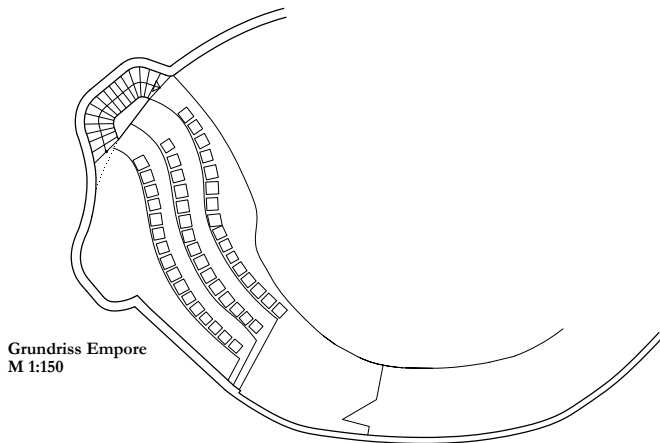

Grundriss Empore
M 1:150

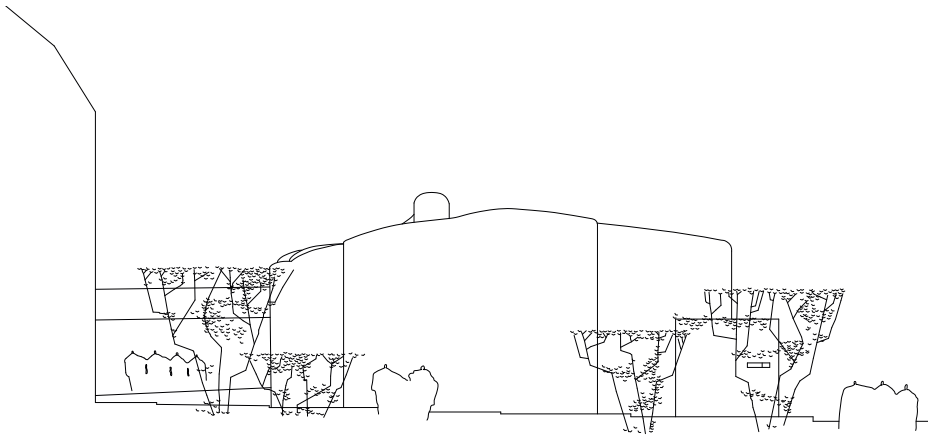

Ansicht von Westen
M 1:150

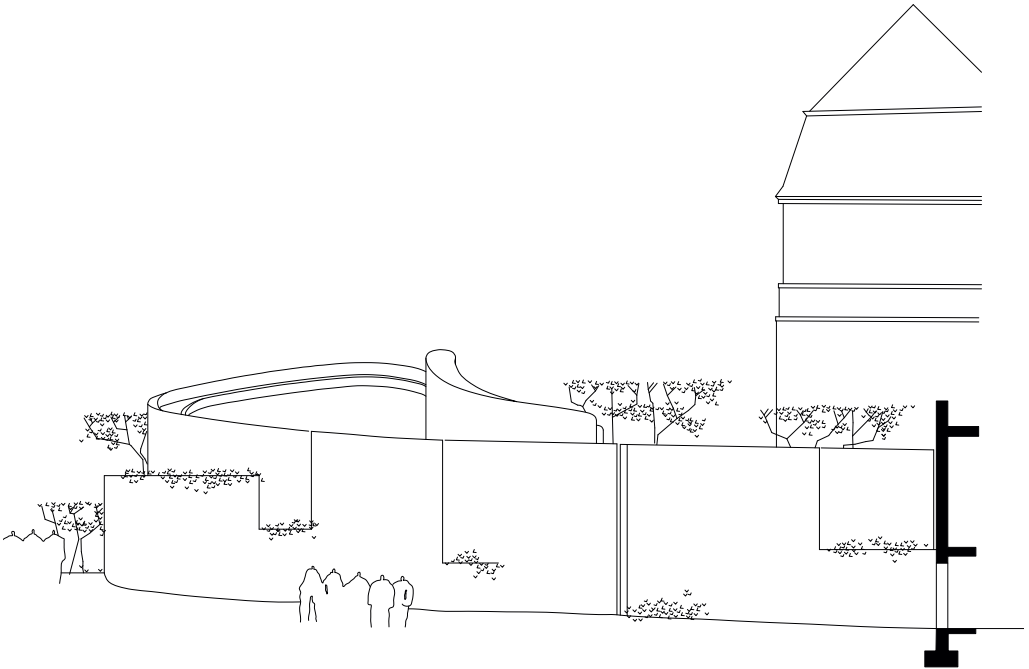

Ansicht von Osten
M 1:150

nachgezeichnet von Scherer, Johanna



Ansicht von Süden
M 1:150

Schnitt A-A
M 1:150

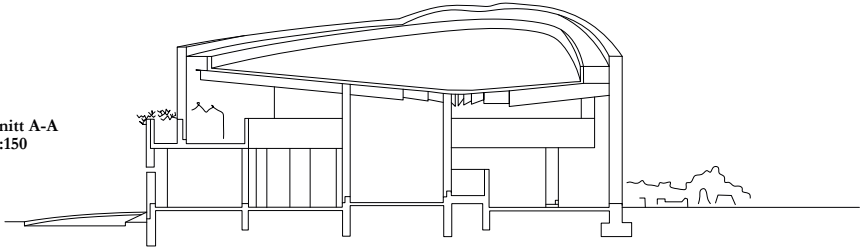

Schnitt B-B
M 1:150

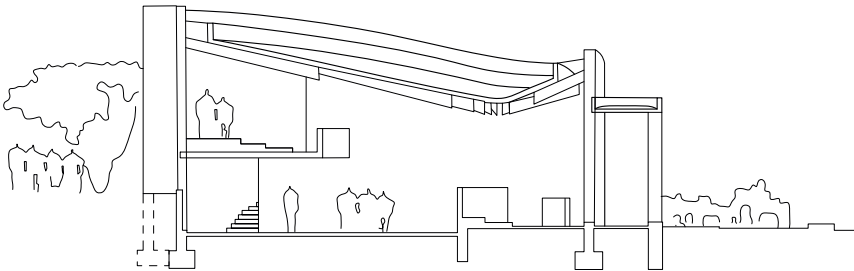

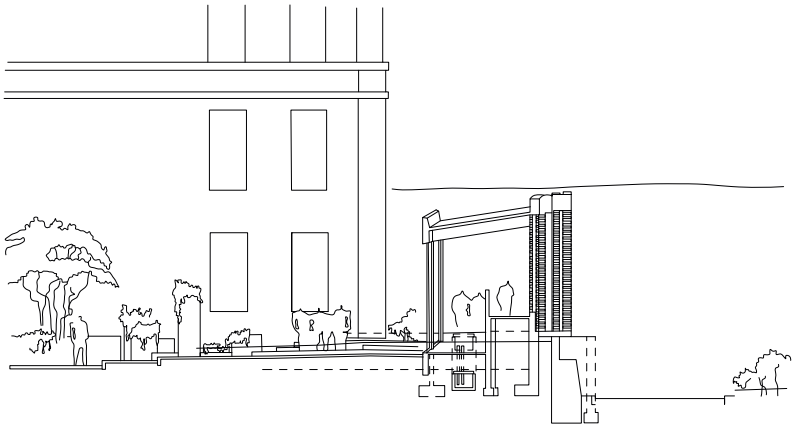

Schnitt C-C
M 1:150

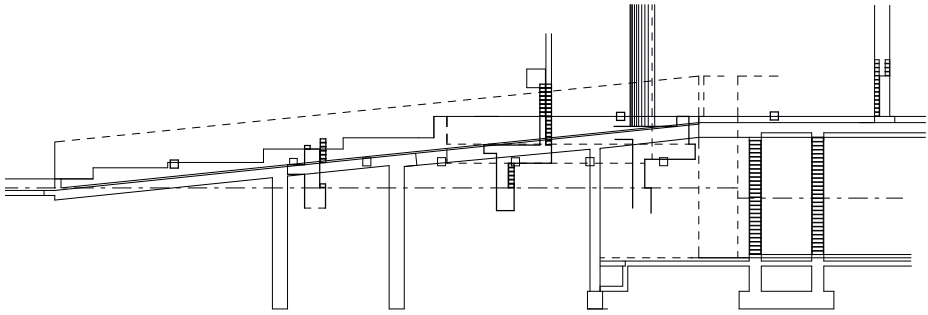

Längsschnitt durch Rampen
M 1:75

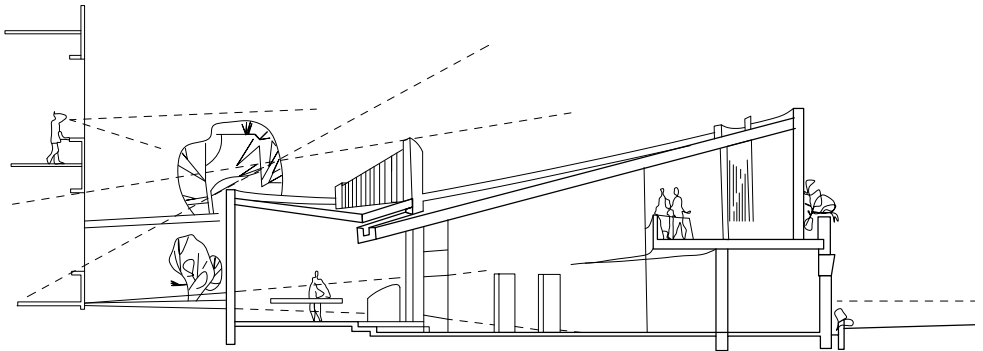

Längsschnitt
M 1:125

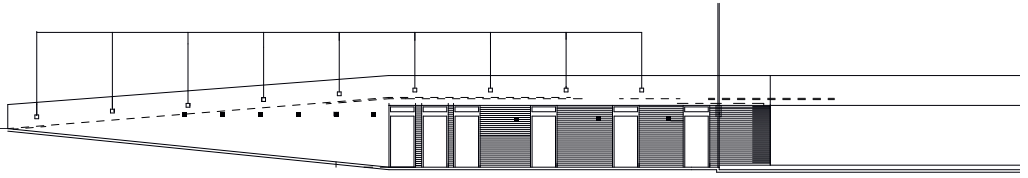

Abwicklung der inneren Rampenwand
M 1:150

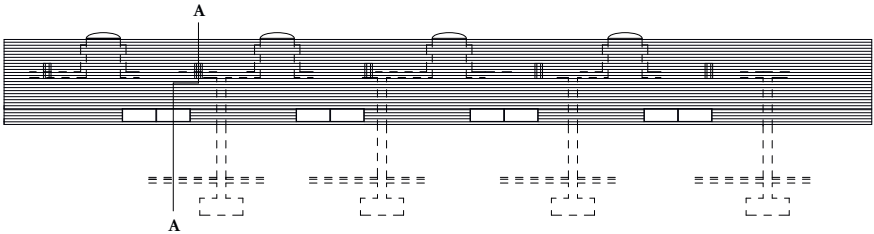

Abwicklung der äußeren Dienstraumwand
M 1:100

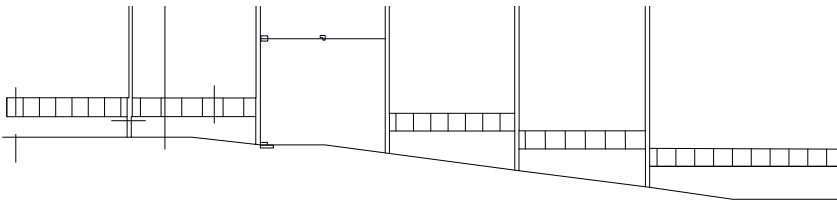

Fensterfront Rampe
M 1:75

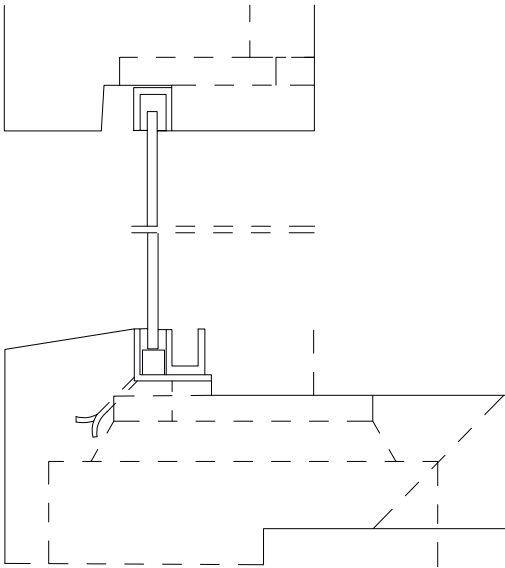

Vertikalschnitt B-B
M 1:5

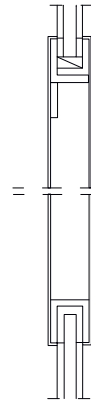

Vertikalschnitt C-C
M 1:5

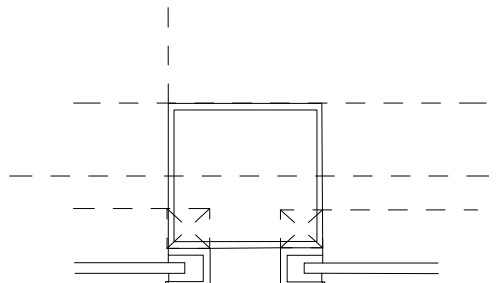

nachgezeichnet von Klein, Marlona

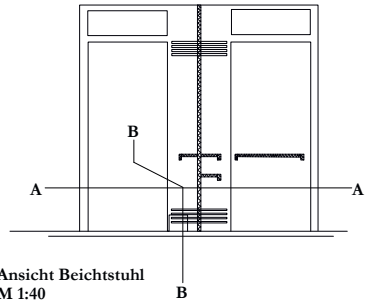
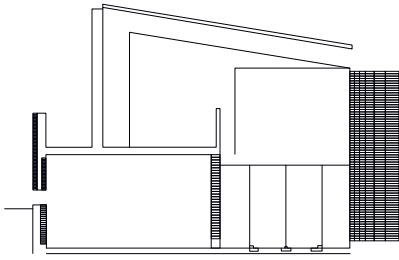

Ansicht
M 1:40

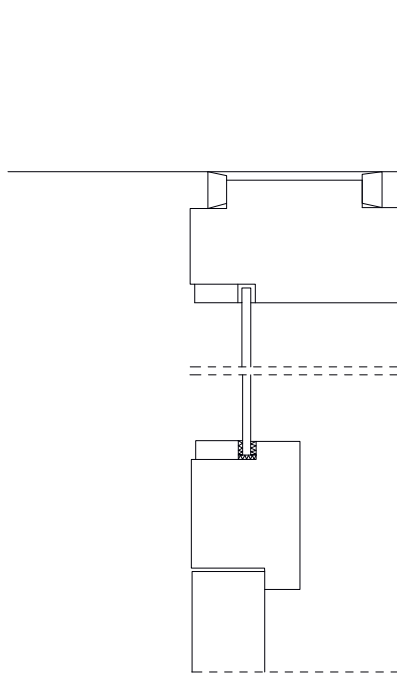

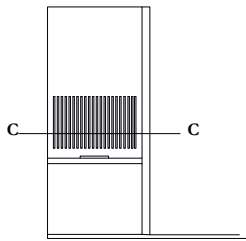

Ansicht Innenwand
M 1:40

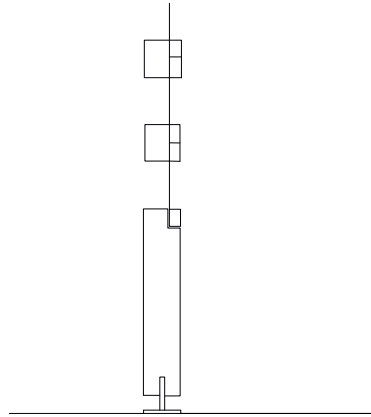

Querschnitt C-C
M 1:20

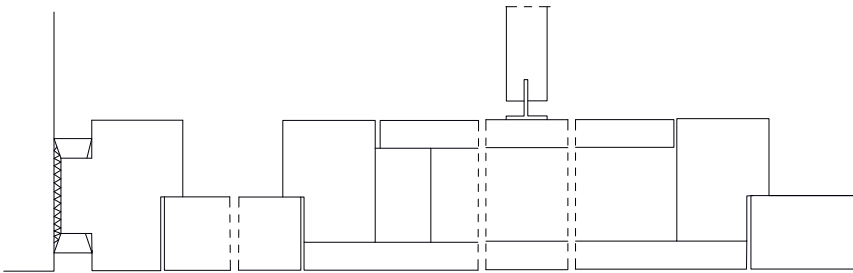

Querschnitt A-A
M 1:20

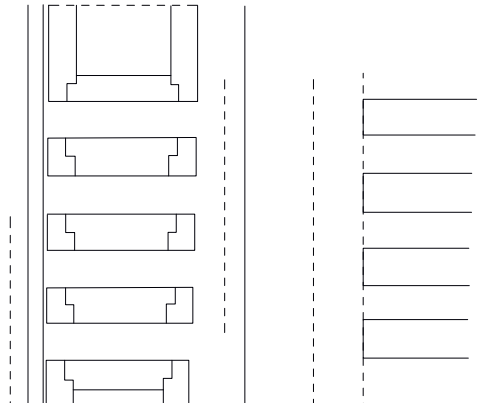
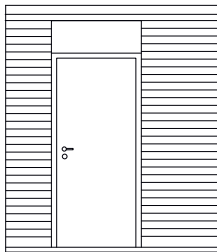

Architektonische Darstellung und Entwerfen TU Kaiserslautern
A D E
Prof. Alexander Bartscher